SIX DAYS







目录 CATALOG

E-01 缸体 CYLINDER BODY.....	4-5	F-03 油冷系统 OIL COOLING SYSTEM.....	36-37
E-02 气缸头 CYLINDER HEAD.....	6-7	F-04 油箱 FUEL TANK.....	38-39
E-03 缸头盖 UPPER COVER,CYLINDER HEAD.....	8-9	F-05 左、右侧盖及挡泥板 LEFT\RIGHT SIDE COVER&MUDGUARD.....	40-43
E-04 曲柄连杆总成 CRANKSHAFT CONNECTING ROD ASSY.....	10-11	F-06 车架、搁脚 FRAME, FOOT RESTS.....	44-49
E-05 凸轮轴总成、张紧器 CAMSHAFT AXLE & TENSION DEVICE.....	12-13	F-07 手把管及开关 HANDLEBAR AND CONTROLS.....	50-51
E-06 机油泵 OIL PUMP ASSY.....	14-15	F-08 前叉总成 FRONT FORK ASSEMBLY.....	52-57
E-07 左前盖 FRONT COVER,LEFT CRANKCASE ASSY.....	16-17	F-09 平叉及后减震 REAR SWING ARM AND SUSPENSION.....	58-59
E-08 左曲轴箱总成 LEFT CRANKCASE ASSY.....	18-19	F-10 前轮 FRONT WHEEL.....	60-61
E-09 右曲轴箱总成 RIGHT CRANKCASE ASSY.....	20-21	F-11 后轮 REAR WHEEL.....	62-63
E-10 离合器主体、右曲轴箱盖 CLUTCH BADCY & RIGHT CRANKCASE COVER.....	22-23	F-12 前液压制动器总成 FRONT HYDRAULIC BRAKE.....	64-65
E-11 变速鼓总成、换挡臂总成 GEARSHIFT DRUM ASSY & GEARSHIFT AXLE ASSY.....	24-25	F-13 后液压制动器总成 REAR HYDRAULIC BRAKE.....	66-67
E-12 主轴总成、副轴总成 MAIN SHAFT ASSY & COUNTERSHAFT ASSY.....	26-27	F-14 ABS 系统 ABS SYSTEM.....	68-69
E-13 起动电机 STARTING MOTOR.....	28-29	F-15 排气系统 EXHAUST SYSTEM.....	70-71
E-14 发动机 ENGINE ASSY.....	30-31	F-16 仪表 DIGITAL INSTRUMENT.....	72-73
F-01 电喷系统/EFI.....	32-33	F-17 主线缆 MAIN WIRING HARNESS.....	74-77
F-02 空气滤清器 AIR FILTER.....	34-35		

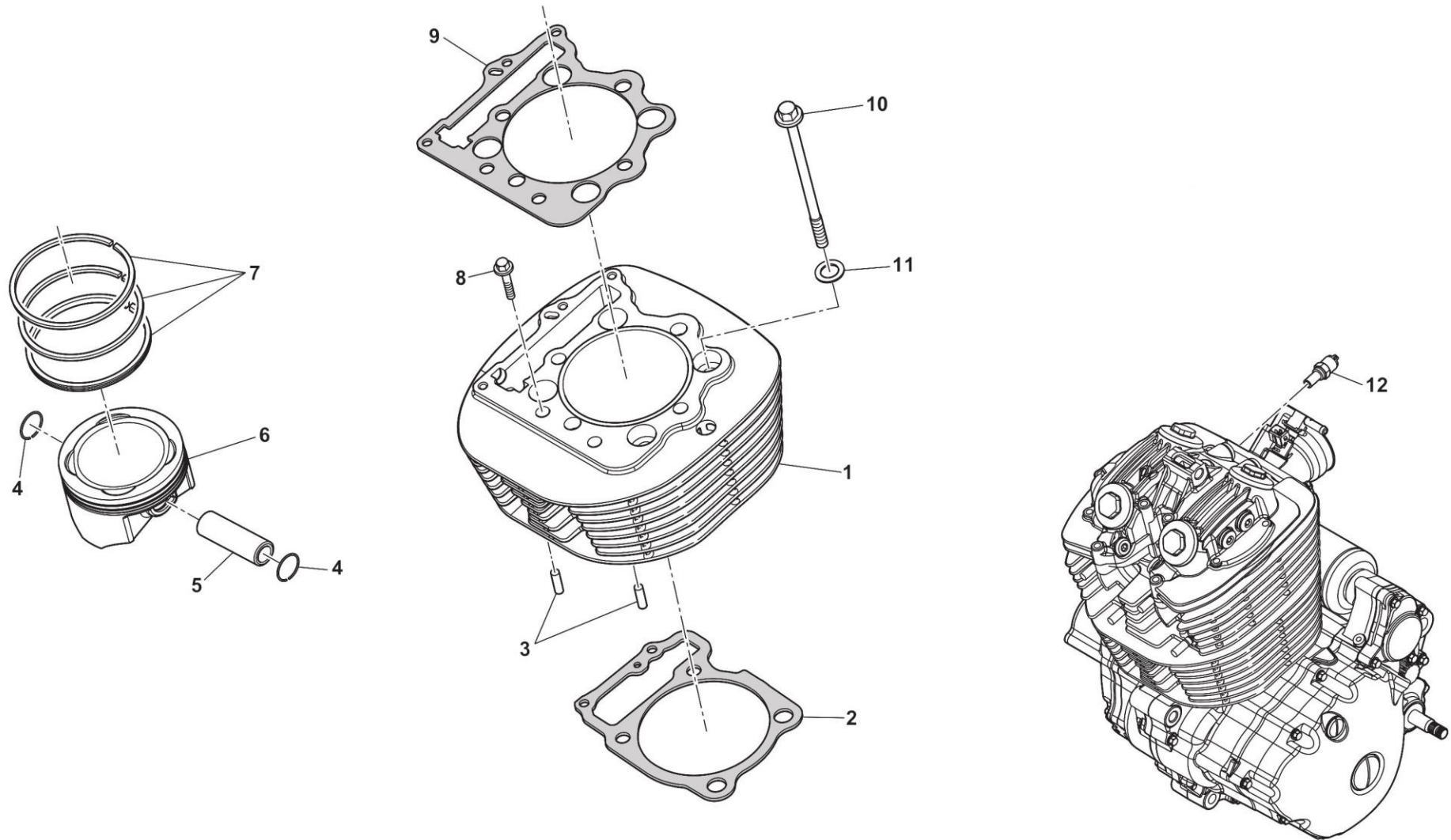



E-01 缸体 CYLINDER BODY

No	Code No	零部件名称	NAME	Q.ty	物料描述
1	27010699	缸体	Cylinder body	1	缸体-XR440 型-铝合金-金属亮光黑-90mm*87.8mm-缸标 445cm3-不加工二次进气孔
2	72130598	汽缸体垫	Gasket-cylinder body	1	纸垫-汽缸体垫-XR440 型-0.6 发泡橡胶板
3	72060091	定位销-10.5*12*20	Dowel pin-10.5*12*20	2	定位销-XR400 型-定位销-10.5*12*20
4	72080065	活塞销档圈	Shield ring-piston pin	2	挡圈/卡圈-活塞销档圈-XR400 型
5	21040044	活塞销	Piston pin	1	活塞销-XR440 型-直径 20mm-L=64mm
6	21020161	活塞	Piston	1	活塞-XR440 型-90mm-顶部微弧氧化-裙部镀二硫化钼-改进型
7	21030595	活塞环	Piston ring	1	活塞环-XR440 型-90*1.2(一、二环);90*2.5(油环组合)-PVD 处理
8	72010388	螺栓-M6*32	Bolt-M6*32	2	螺栓-GB/T16674.1-2016-M6*32-镀铬
9	72130691	气缸头密封垫	Gasket-cylinder head	1	纸垫-气缸头密封垫-XR440 型-三层钢垫-改进型内孔直径 90mm
10	72011371	缸体连接螺栓-M10*1.25-100	Connecting bolt-cylinder body-M10*1.25-100	4	螺栓-缸体连接螺栓-M10*1.25-100-磷化-XR400 型
11	72040577	铁垫圈-10.8*18.6*2	Iron washer-10.8*18.6*2	4	垫圈-铁垫圈-10.8*18.6*2-XR400 型
12	31350076	温度传感器	Temperature sensor	1	电喷部件 -20870-390E-0000-缸温传感器 -390E/XY400-NPT1/8 螺纹-型号 SK04095A-最大温度范围 (-40°C~200°C)

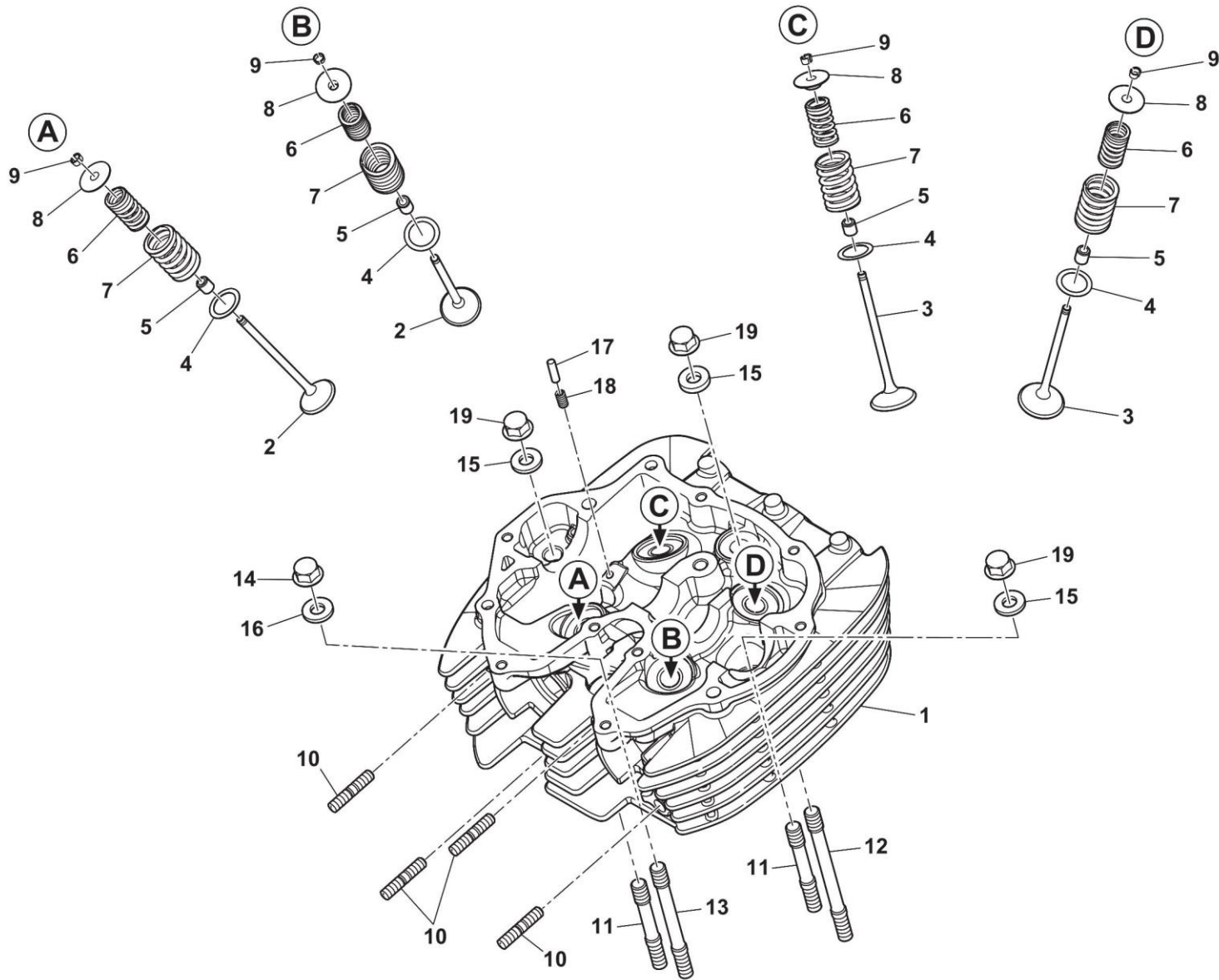

**E-02 气缸头 CYLINDER HEAD**

No	Code No	零部件名称	NAME	Q.ty	物料描述
1	22011001	气缸头	Cylinder head	1	气缸头-XR440 型四气门-油冷-普通-金属亮光黑-散热片四周磨边
2	22020044	排气门	Exhaust valve	2	排气门-XR400-101.1mm*29mm
3	22020043	进气门	Intake valve	2	进气门-XR400-102.6mm*33mm
4	73130525	铁垫圈	Iron washer	4	气门外弹簧座圈-CG125 型-18.8*26.3*1.0
5	72110026	挡油罩	Oil drip pan	4	油封-CG125 型-挡油罩-4.5*8*8.2-氟橡胶
6	72120082	气门内弹簧	Valve inner spring	4	发动机弹簧-气门内弹簧-XR400 型
7	72120083	气门外弹簧	Valve outer spring	4	发动机弹簧-气门外弹簧-XR400 型
8	22030003	气门弹簧上座	Upper holder, valve spring	4	气门弹簧上座-CB125 型
9	22040003	气门锁夹	Valve lock nip	8	气门锁夹-CB125 型
10	72011809	双头螺栓-M8*41	Stud bolt-M8*41	4	螺栓-GB/T900-1988(双头螺栓)-M8*41-镀兰白锌-XR400 型
11	72011372	气缸螺栓-M10*1.25-86	Cylinder bolt-M10*1.25-86	2	螺栓-气缸螺栓-M10*1.25-86-XR400 型
12	72011373	气缸螺栓-M10*1.25-118	Cylinder bolt-M10*1.25-118	1	螺栓-气缸螺栓-M10*1.25-118-XR400 型
13	72011376	气缸螺栓-M10*1.25-99	Cylinder bolt-M10*1.25-99	1	螺栓-气缸螺栓-M10*1.25-99-XR400 型
14	72020583	盖形螺母	Cap nut	1	螺母-盖形螺母-M10*1.25-高 18mm-白锌-XR400 型
15	72040740	铁垫圈	Iron washer	3	垫圈-铁垫圈-10.3*20.8*3-两面磨平-XR400 型
16	72040370	铁垫圈-10.3*25*4	Iron washer-10.3*25*4	1	垫圈-铁垫圈-10.3*25*4-XR400 型
17	72060088	油嘴销-1.5*4*16	Pin-oil vent-1.5*4*16	1	销-XR400 型-油嘴销-1.5*4*16
18	72120086	油嘴弹簧	Oil nozzle spring	1	发动机弹簧-油嘴弹簧-XR400 型
19	72020583	盖形螺母	Cap nut	3	螺母-盖形螺母-M10*1.25-高 18mm-白锌-XR400 型

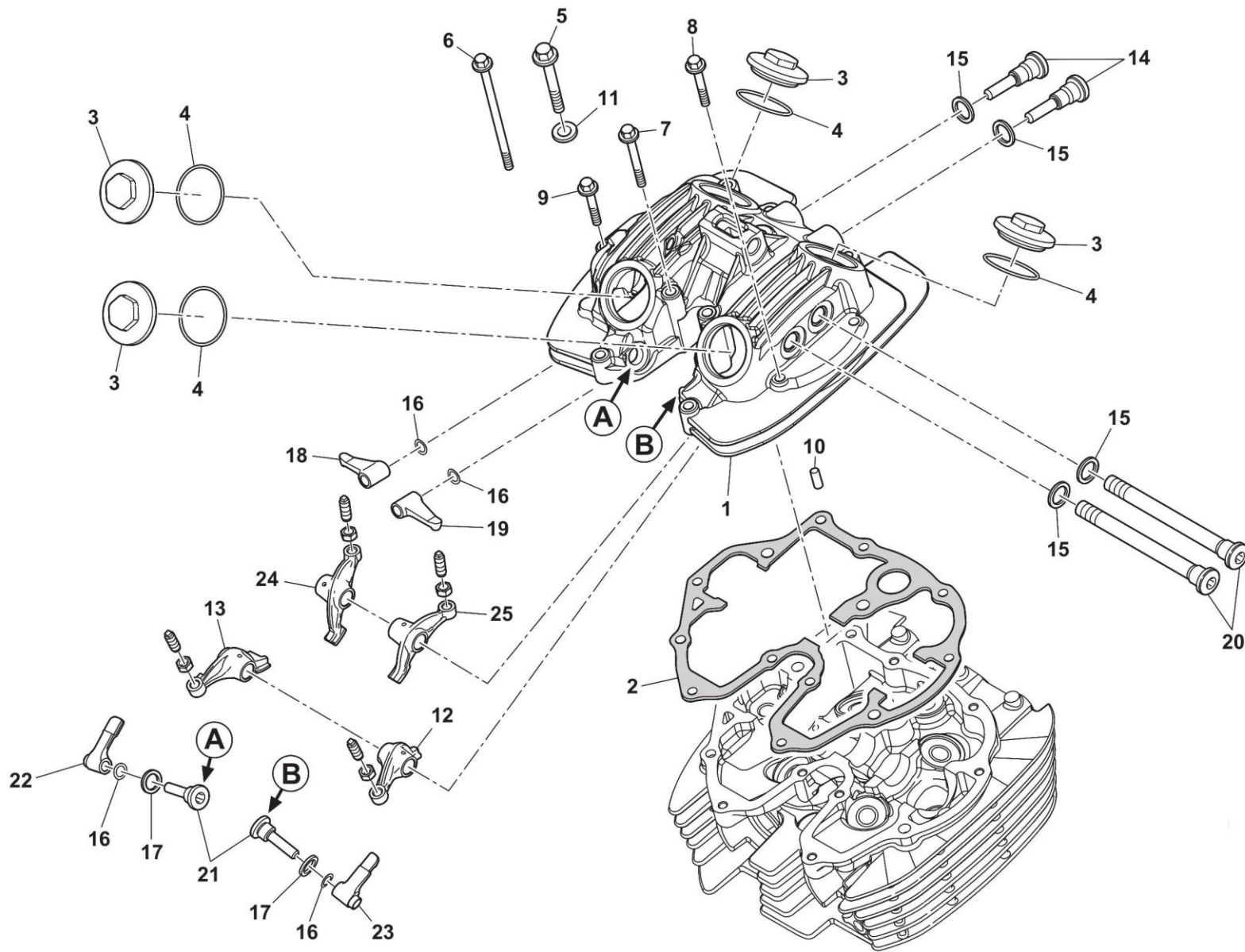



E-03 缸头盖 UPPER COVER,CYLINDER HEAD

No	Code No	零部件名称	NAME	Q.ty	物料描述
1	22150272	缸头盖	Upper cover, cylinder head	1	缸头盖-XR440 型-金属亮光黑-不带减压孔
2	72130690	汽缸头盖纸垫	Gasket-cylinder head upper cover	1	纸垫-汽缸头盖纸垫-XR400 型-钢垫-改进型 R 筋
3	22140006	气门盖	Valve cap	4	气门盖-CB125 型-镀铬
4	72150258	O 型垫圈	O-shape washer	4	O 型垫圈-气门盖 O 型圈-CG125 型-35*3-氟橡胶-暗红色
5	72011374	带盘螺栓-M8*70	Bolt with disk-M8*70	1	螺栓-带盘螺栓-M8*70-镀铬-XR400 型
6	72011917	螺栓-M6*119	Bolt-M6*119	3	螺栓-GB/T 16674.1-2016-M6*119-镀铬-XR400 型
7	72010392	螺栓-M6*65	Bolt-M6*65	2	螺栓-GB/T 16674.1-2016-M6*65-镀铬
8	72010389	螺栓-M6*40	Bolt-M6*40	1	螺栓-GB/T 16674.1-2016-M6*40-镀铬
9	72010169	螺栓-M6*35	Bolt-M6*35	6	螺栓-GB/T 16674.1-2016-M6*35-镀铬-小盘
10	72060012	定位销-8*14	Dowel pin-8*14	2	销-11318-108 -0000-定位销-8*14
11	72040156	纯铜垫圈-8.5*18*2	Washer-8.5*18*2	1	垫圈-11345-117-0000-纯铜垫圈-8.5*18*2
12	22050019	排气主摇臂(左)、进气主摇臂(右)	Main exhaust rocker arm/main inlet rocker arm(marked with A)	1	排气主摇臂(左)、进气主摇臂(右)-XR400 型-标记 JX85
13	22050020	排气主摇臂(右)	Main exhaust rocker arm(marked with C)	1	排气主摇臂(右)-XR400 型-标记 JX87
14	22070014	进气副摇臂轴(左、右)	Vice inlet rocker arm axle(marked with A), left or right	2	进气副摇臂轴(左、右)-XR400 型-M14*1.5
15	72040364	铜垫圈-14.2*20*1.5	Copper washer-14.2*20*1.5	4	垫圈-铜垫圈-14.2*20*1.5-XR400 型
16	73131480	波形垫圈-8.2*12*0.3	Washer-8.2*12*0.3	4	冲压件-XR400 型-波形垫圈-8.2*12*0.3
17	72040363	铜垫圈-12.2*18.5*2	Copper washer-12.2*18.5*2	2	垫圈-铜垫圈-12.2*18.5*2-XR400 型
18	22050018	进气副摇臂(左、右)	Left/right, vice inlet rocker arm(marked with IN)	1	进气副摇臂(左、右)-XR400 型-标记 JX86
19	22050018	进气副摇臂(左、右)	Left/right, vice inlet rocker arm(marked with IN)	1	进气副摇臂(左、右)-XR400 型-标记 JX86
20	22070015	主摇臂轴	Main rocker arm axle	2	主摇臂轴-XR400 型-M14*1.5
21	22070013	排气副摇臂轴(左、右)	Vice exhaust rocker arm axle(marked with A), left or right	2	排气副摇臂轴(左、右)-XR400 型-M12*1.25
22	22050016	排气副摇臂(左)	Left, vice exhaust rocker arm(marked with A)	1	排气副摇臂(左)-XR400 型-标记 JX88
23	22050017	排气副摇臂(右)	Right, vice exhaust rocker arm(marked with B)	1	排气副摇臂(右)-XR400 型-标记 JX89
24	22050019	排气主摇臂(左)、进气主摇臂(右)	Main exhaust rocker arm/main inlet rocker arm(marked with A)	1	排气主摇臂(左)、进气主摇臂(右)-XR400 型-标记 JX85
25	22050021	进气主摇臂(左)	Main inlet rocker arm(marked with B)	1	进气主摇臂(左)-XR400 型-标记 JX84

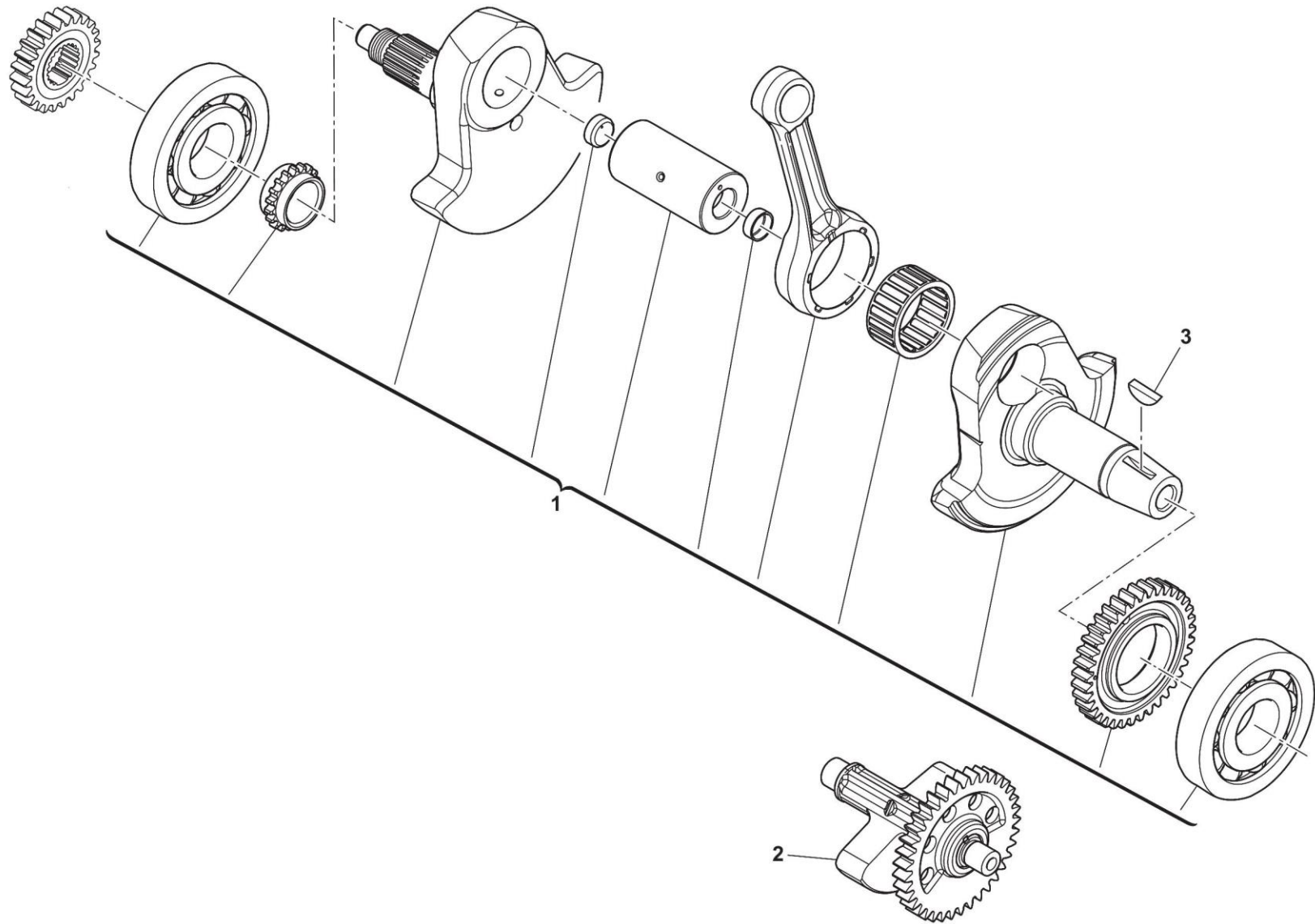

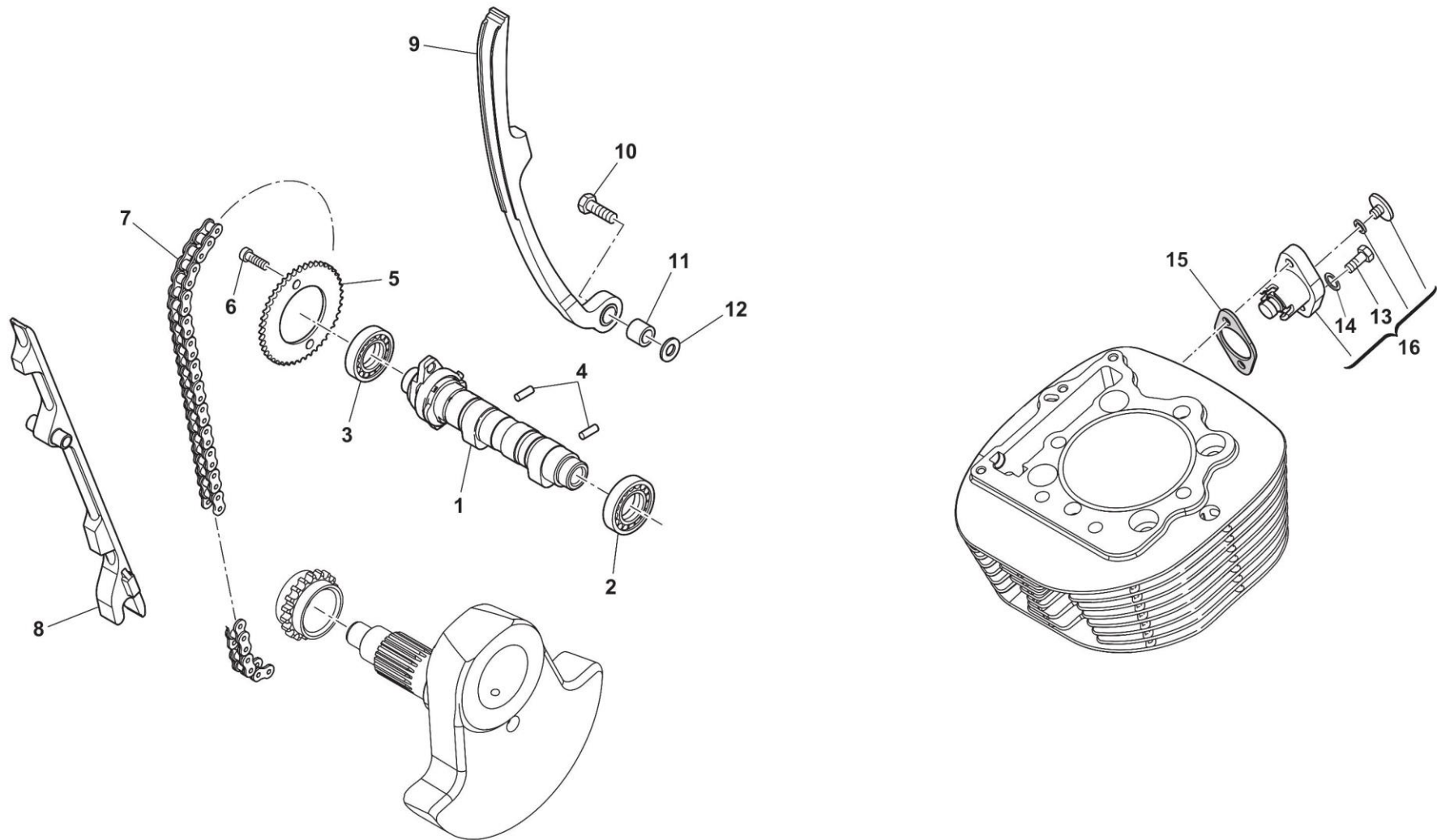



E-05 凸轮轴总成、张紧器 CAMSHAFT AXLE & TENSION DEVICE

No	Code No	零部件名称	NAME	Q.ty	物料描述
1	22080029	凸轮轴总成	Camshaft axle	1	凸轮轴总成-XR400 型-带减压阀
2	70090199	滚动轴承-61904-20*37*9	Rolling bearing-61904-20*37*9	1	轴承-滚动轴承-XR400 型-61904-20*37*9
3	70090198	滚动轴承-61904/18-Z-18*37*9	Rolling bearing-61904/18-Z-18*37*9	1	轴承-滚动轴承-XR400 型-61904/18-Z-18*37*9-单边防尘盖
4	72060090	凸轮挡销-10*18	Dowel pin-cam-10*18	2	定位销-XR400 型-凸轮挡销-10*18
5	15170067	正时从动链轮	Timing driven chain wheel	1	链轮-正时从动链轮-XR400 型-38 齿,厚 4.7
6	72011369	内六角螺栓-M7*9.4	Inside hexagonal bolt-M7*9.4	2	螺栓-内六角螺栓-M7*9.4-彩锌-XR400 型
7	15160015	正时齿形链条	Timing chain	1	链条-正时齿形链条-XR400 型-7 片式/112 节
8	73011167	导向板	Guide plate	1	橡胶件-导向板-XR400 型
9	73011166	张紧板	Tension plate	1	橡胶件-张紧板-XR400 型
10	72010163	螺栓-M6*25	Bolt-M6*25	1	螺栓-GB/T16674.1-2016-M6*25-镀铬
11	72060089	张紧板衬套-6*10*9.2	Bush-tension board-6*10*9.2	1	张紧板衬套-XR400 型-张紧板衬套-6*10*9.2
12	72040167	输出轴垫圈-6.5*14*1	Washer-output axle-6.5*14*1	1	垫圈-输出轴垫圈-6.5*14*1-铁质
13	72010157	螺栓-M6*16	Bolt-M6*16	2	螺栓-GB/T16674.1-2016-M6*16-镀铬
14	72040361	铜垫圈-6.2*12.5*1.2	Copper washer-6.2*12.5*1.2	2	垫圈-铜垫圈-6.2*12.5*1.2-XR400 型
15	72130438	张紧器纸垫	Gasket-tension device	1	纸垫-张紧器纸垫-CB125 型-无石棉材料
16	15150013	张紧器	Tension device	1	张紧器-14511-133-0000-CB125 型-抛丸-工作行程 47mm

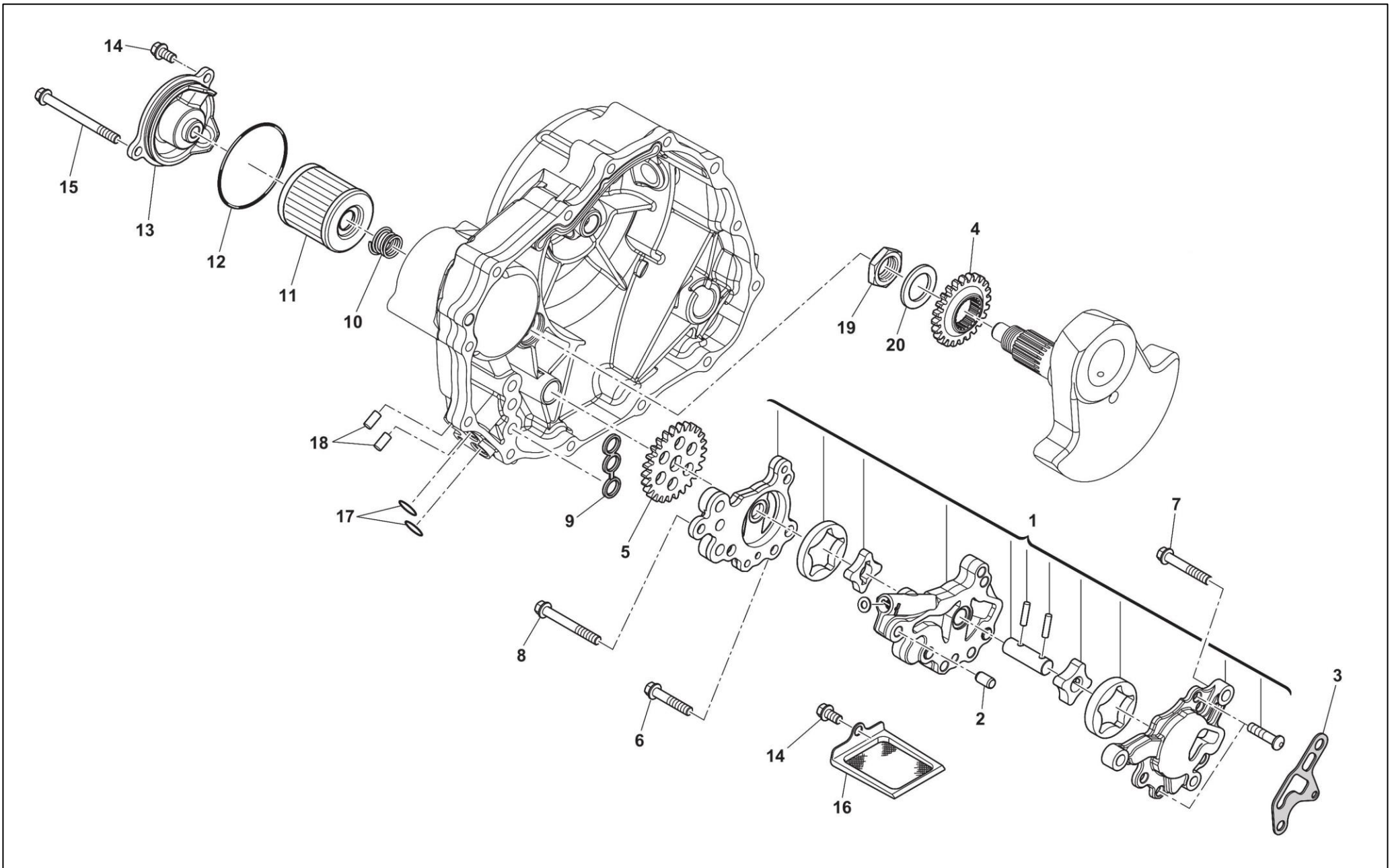



E-06 机油泵 OIL PUMP ASSY

No	Code No	零部件名称	NAME	Q.ty	物料描述
1	20010077	机油泵	Oil pump assy	1	机油泵-XR440 型-电感式
2	72060012	定位销-8*14	Dowel pin-8*14	2	销-11318-108 -0000-定位销-8*14
3	72130423	机油泵垫	Gasket-engine oil pump	1	衬垫-机油泵垫-XR400 型-耐油纸
4	20060005	机油泵主动齿轮	Drive gear, oil pump	1	机油泵主动齿轮-XR400 型-24 齿-厚 9
5	20060006	机油泵从动齿轮	Driven gear, oil pump	1	机油泵从动齿轮-XR400 型-26 齿-厚 4.5
6	72010388	螺栓-M6*32	Bolt-M6*32	1	螺栓-GB/T 16674.1-2016-M6*32-镀铬
7	72010389	螺栓-M6*40	Bolt-M6*40	1	螺栓-GB/T 16674.1-2016-M6*40-镀铬
8	72010173	螺栓-M6*50	Bolt-M6*50	1	螺栓-GB/T 16674.1-2016-M6*50-镀铬
9	72150127	机油泵橡胶圈	Gasket-engine oil pump	1	O 型垫圈-机油泵橡胶圈-XR400 型-3 个孔
10	72120159	滤清器弹簧	Filter spring	1	发动机弹簧-滤清器弹簧-XR440 型-总长 14mm-涂白色标识
11	20030030	滤芯	Filter element	1	机油滤清器总成-XR440 型-纸芯-长 48mm
12	72150220	滤清器 O 形圈	O shaped washer-filtler-60*2.4	1	O 型垫圈-滤清器 O 形圈-XR400 型-55.4*2.4-硅胶-暗红色
13	14090073	机油滤清器盖	Engine oil fitler cover	1	机油滤清器盖-XR440 型-金属亮光黑-O 形圈槽 Φ56.4
14	72010157	螺栓-M6*16	Bolt-M6*16	2	螺栓-GB/T 16674.1-2016-M6*16-镀铬
15	72010394	螺栓-M6*90	Bolt-M6*90	1	螺栓-GB/T 16674.1-2016-M6*90-镀铬
16	11060005	机油过滤网	Engine oil filting net	1	机油过滤网-XR400 型
17	72150213	外接油管 O 形圈-10*1.9	O shaped ring-oil pipe-10*1.9	2	O 型垫圈-外接油管 O 形圈-XR400 型-10*1.9-氟橡胶
18	72060019	定位销-10*16	Dowel pin-10*16	2	销-CB250T 型-定位销-10*16
19	72020360	六角螺母-M18*1	Hex nut-M18*1	1	螺母-六角螺母-M18*1-XR400 型
20	72040367	铁垫圈-18.2*32*2	Iron washer-18.2*32*2	1	垫圈-铁垫圈-18.2*32*2-XR400 型

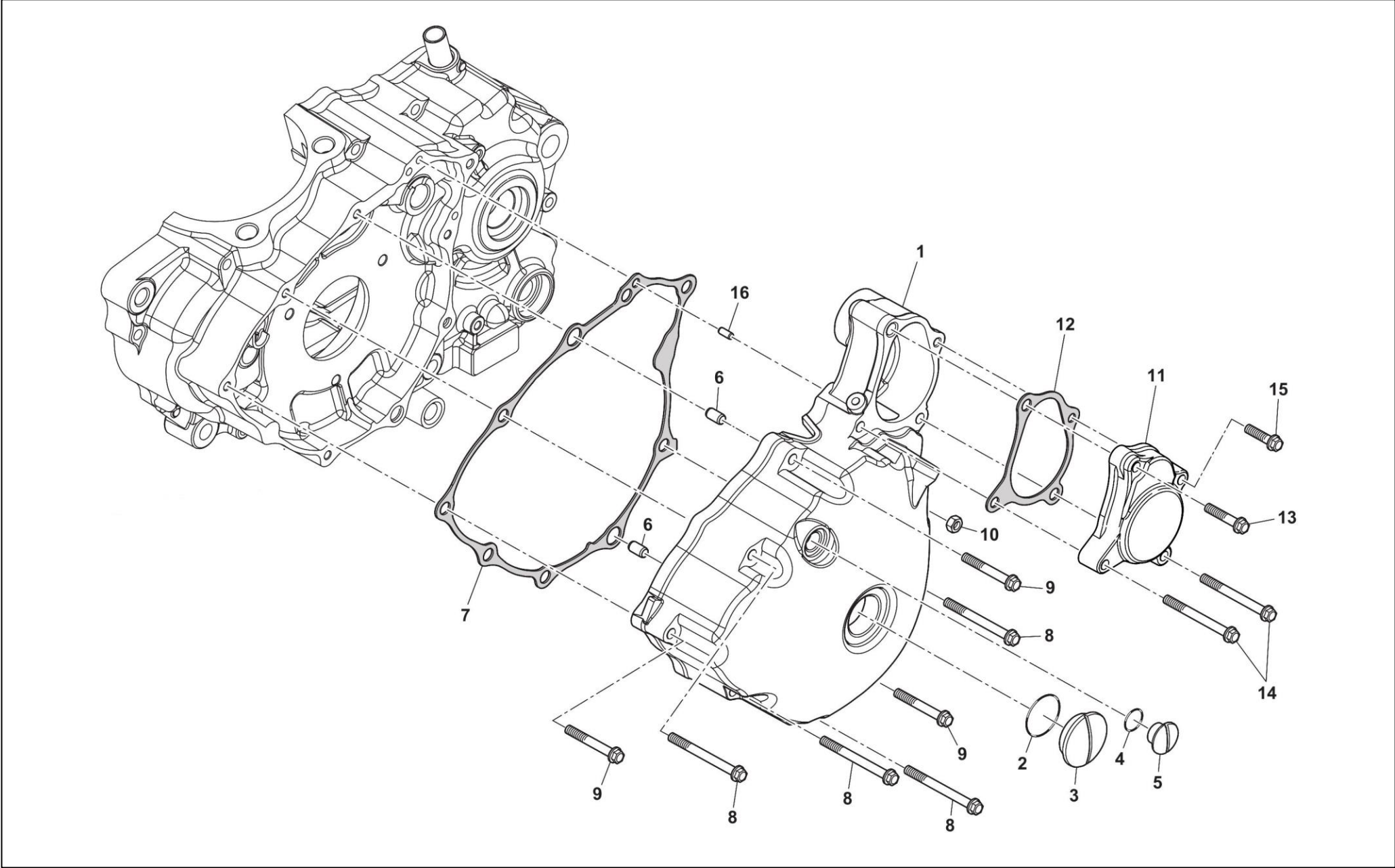



E-07 左前盖 FRONT COVER,LEFT CRANKCASE ASSY

No	Code No	零部件名称	NAME	Q.ty	物料描述
1	14010970	左前盖	Front cover, left crankcase assy	1	左前盖-XR440 型-专用款-金属亮光黑-白板
2	72150152	O 型垫圈	O-shape washer	1	O 型垫圈-Z100 型-27.4*2.65-氟橡胶
3	14060063	大视孔盖(内六角)	Larger inspection hole cover	1	大视孔盖(内六角)-XR400 型-金属亮光黑
4	72150153	O 型垫圈	O-shape washer	1	O 型垫圈-Z100 型-13.2*2.5-氟橡胶
5	14060064	小视孔盖(内六角)	Smaller inspection hole cover	1	小视孔盖(内六角)-XR400 型-金属亮光黑
6	72060014	定位销-10*20	Dowel pin-10*20	2	销-定位销-10*20
7	72130595	左曲轴箱盖密封垫	Gasket-left crankcase cover	1	纸垫-左曲轴箱盖密封垫-XR400 型-0.6 发泡橡胶板
8	72010174	螺栓-M6*60	Bolt-M6*60	4	螺栓-GB/T 16674.1-2016-M6*60-镀铬
9	72010173	螺栓-M6*50	Bolt-M6*50	2	螺栓-GB/T 16674.1-2016-M6*50-镀铬
10	72020596	带盘六角螺母	Nut	1	螺母-GB/T 6177.1-2016-M6-镀铬-XR400 型
11	14070206	双联齿轮盖	Dual gear cover	1	双联齿轮盖-XR400 型-金属亮光黑
12	72130395	电机盖垫	Gasket-start motor cover	1	衬垫-电机盖垫-XR400 型-无石棉材料
13	72010169	螺栓-M6*35	Bolt-M6*35	1	螺栓-GB/T 16674.1-2016-M6*35-镀铬-小盘
14	72010392	螺栓-M6*65	Bolt-M6*65	2	螺栓-GB/T 16674.1-2016-M6*65-镀铬
15	72010387	螺栓-M6*28	Bolt-M6*28	1	螺栓-GB/T 16674.1-2016-M6*28-镀铬-小盘
16	72060012	定位销-8*14	Dowel pin-8*14	2	销-11318-108 -0000-定位销-8*14

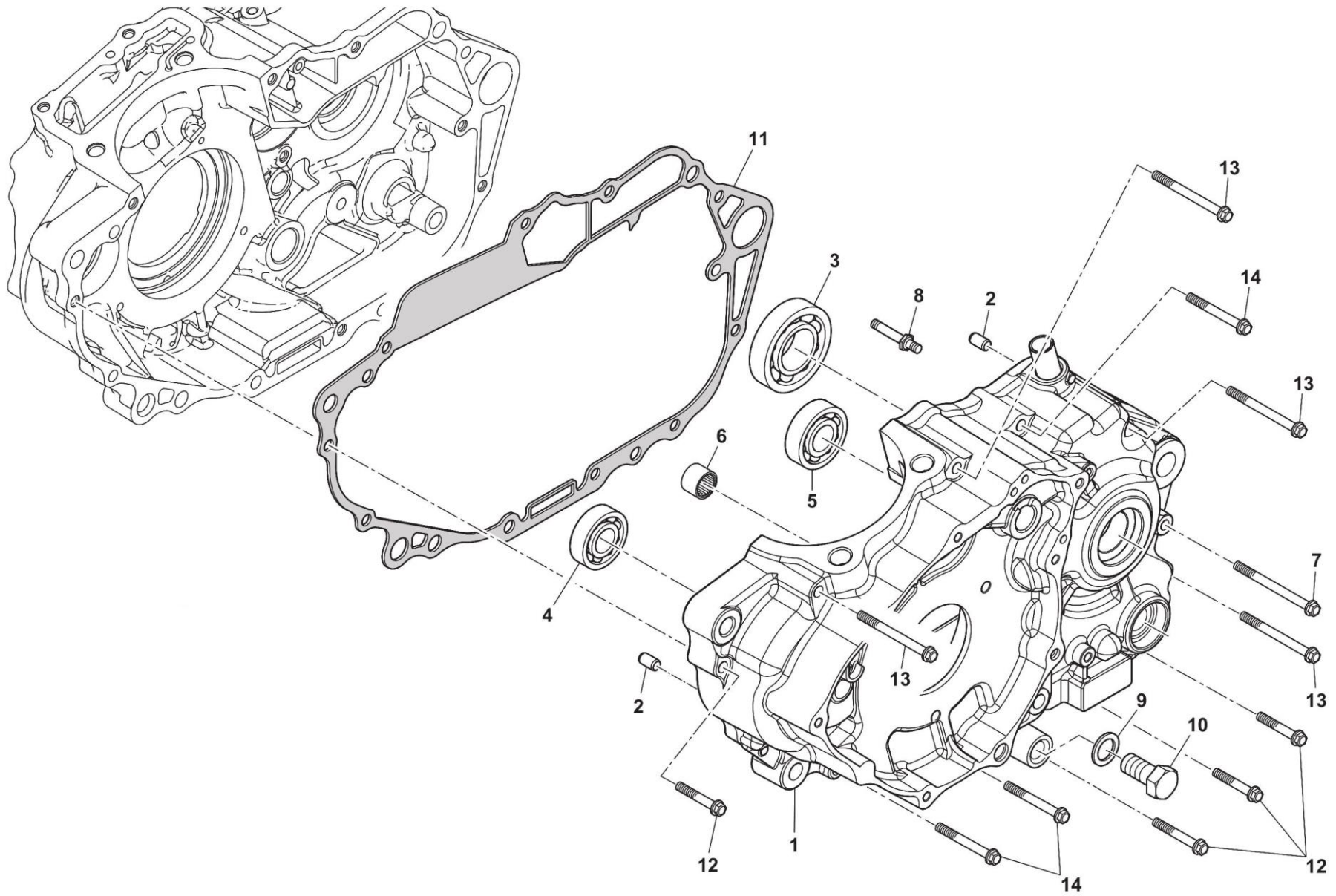

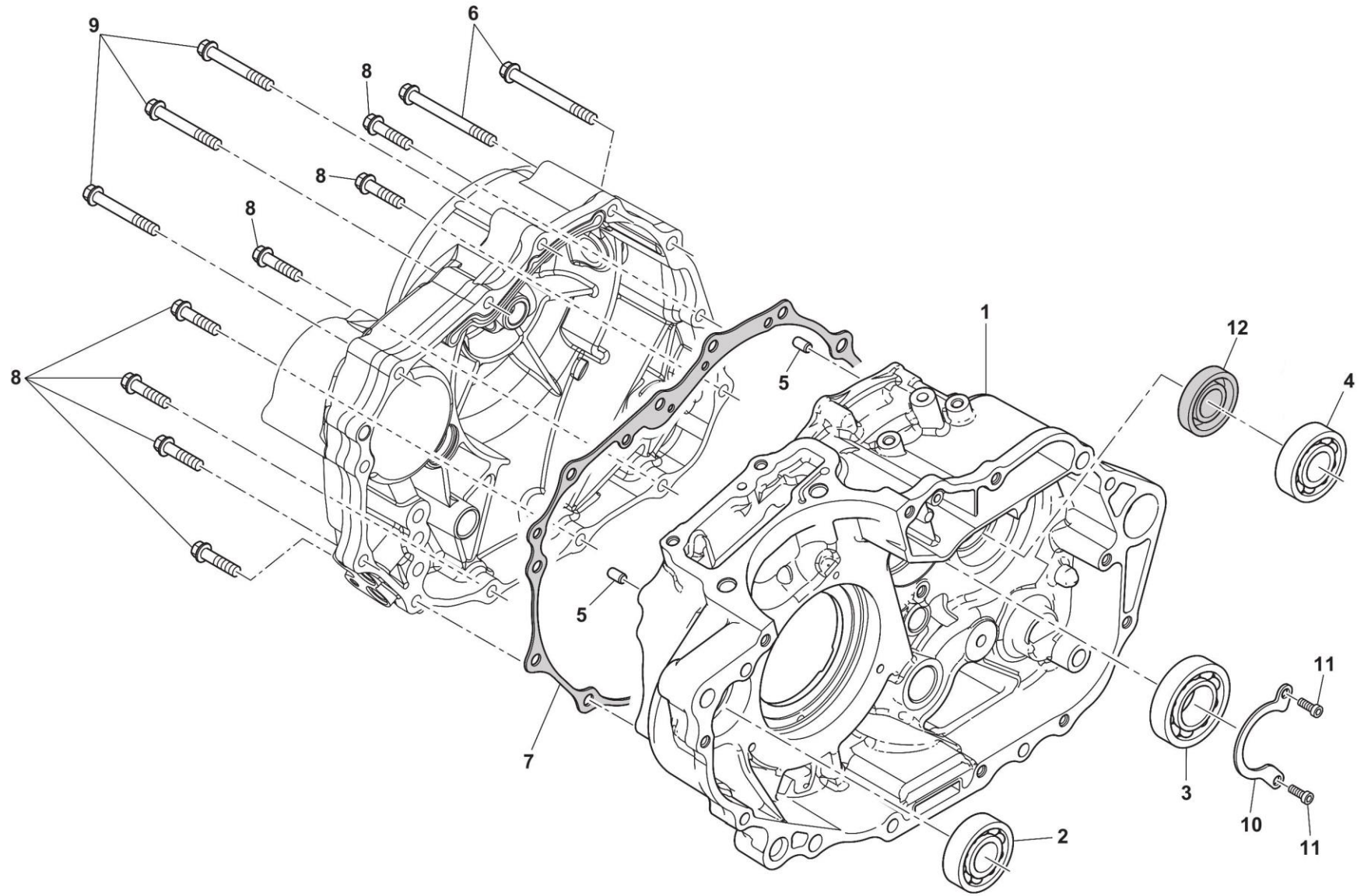

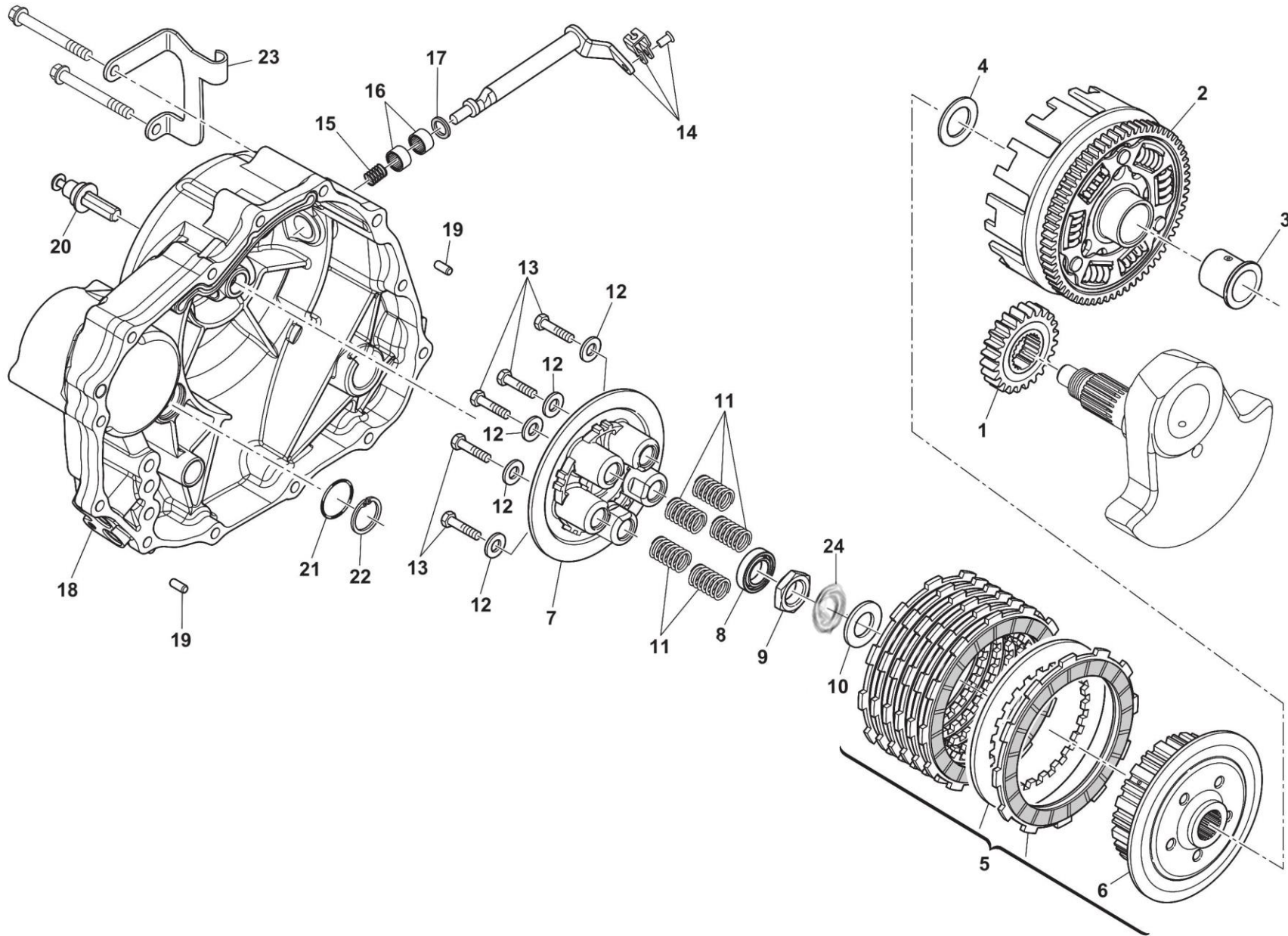



E-10 离合器主体、右曲轴箱盖 CLUTCH BADY & RIGHT CRANKCASE COVER

No	Code No	零部件名称	NAME	Q.ty	物料描述
1	24020044	初级主动齿轮	Primary drive gear	1	初级主动齿轮-XR400 型-24 齿-h=11.5mm
2	24120157	离合器主体	Clutch bady	1	离合器主体-XR440 型-64 齿-5 柱 7 片-纸基富士摩擦材料-离合器外罩不带起动齿轮 16 齿-离合器弹簧 P1=248±10N
3	24070261	离合器轴套-φ22*φ28*29.3	Clutch shaft sleeve-φ22*φ28*29.3	1	离合器散件-XR400 型-离合器轴套-φ22*φ28*29.3-表面软氮化处理
4	24070204	离合器垫圈-φ22*φ35*2	Clutch washer-φ22*φ35*2	1	离合器散件-XR400 型-离合器垫圈-φ22*φ35*2
5	24070282	离合器中心套组合	Clutch center sleeve assembly	1	离合器散件-XR400 型-离合器中心套组合-5 柱 7 片-纸基富士摩擦片
6	24070251	离合器中心套	Clutch center sleeve	1	离合器散件-XR400 型-离合器中心套
7	24070256	离合器压盘	Push disc plate	1	离合器散件-XR400 型-离合器压盘
8	24070205	滚动轴承-61903/P6	olling bearing-61903/P6	1	离合器散件-滚动轴承-61903/P6
9	24070163	主动齿锁紧螺母-M18*1	Locking nut-drive gear-M18*1	1	离合器散件-CB250 型水冷四气门-主动齿锁紧螺母-M18*1-六角对边宽 26.8mm
10	24070222	垫圈	Washer	1	离合器散件-XR400 型-离合器垫圈-φ18.2*φ32.2*2.6
11	24070347	离合器弹簧	Clutch spring	5	离合器散件-XR440 型-离合器弹簧
12	72040197	垫圈	Washer	5	圈-GB/T96.1-2002-6*18*1.5-彩锌
13	72010097	螺栓	Bolt	5	螺栓-GB/T5783-2016-M6*25-白锌
14	24030031	离合器操纵杆	Clutch operating lever	1	离合器操纵杆-XR400 型-镀铬
15	72120084	离合器操纵杆簧	Clutch lever spring	1	发动机弹簧-离合器操纵杆簧-XR400 型
16	70090016	滚针轴承-HK121610	Needle bearing-HK121610	2	滚针轴承-HK121610-15 颗滚针
17	72110098	离合器操纵杆油封-12*18*5	Clutch lever oil seal-12*18*5	1	油封-XR400 型-离合器操纵杆油封-12*18*5-ACM 胶
18	13011908	右曲轴箱盖	Right crankcase cover	1	右曲轴箱盖-XR440 型纯电-专用款-金属亮光黑-白板
19	72060012	定位销-8*14	Dowel pin-8*14	2	销-11318-108 -0000-定位销-8*14
20	24070295	离合器推杆	Clutch push rod	1	离合器散件-XR440 型-离合器推杆-h=57mm-三方铣扁
21	72110097	右曲柄-14*22*5	Right crank-14*22*5	1	油封-XR400 型-右曲柄-14*22*5-氟橡胶
22	72080066	内挡圈 24	Inner shield ring	1	挡圈/卡圈-内挡圈 24-XR400 型
23	73131610	离合器拉筋定位板	Clutch cable plate	1	发动机冲压件-22824-190-0000-XR400 型-离合器拉筋定位板-镀铬-厚 3mm-模铸件
24	24070165	主动齿碟形垫圈-φ18*φ30*2	Butterfly washer-φ18*φ30*2	1	离合器散件-CB250 型水冷四气门-主动齿碟形垫圈-φ18*φ30*2

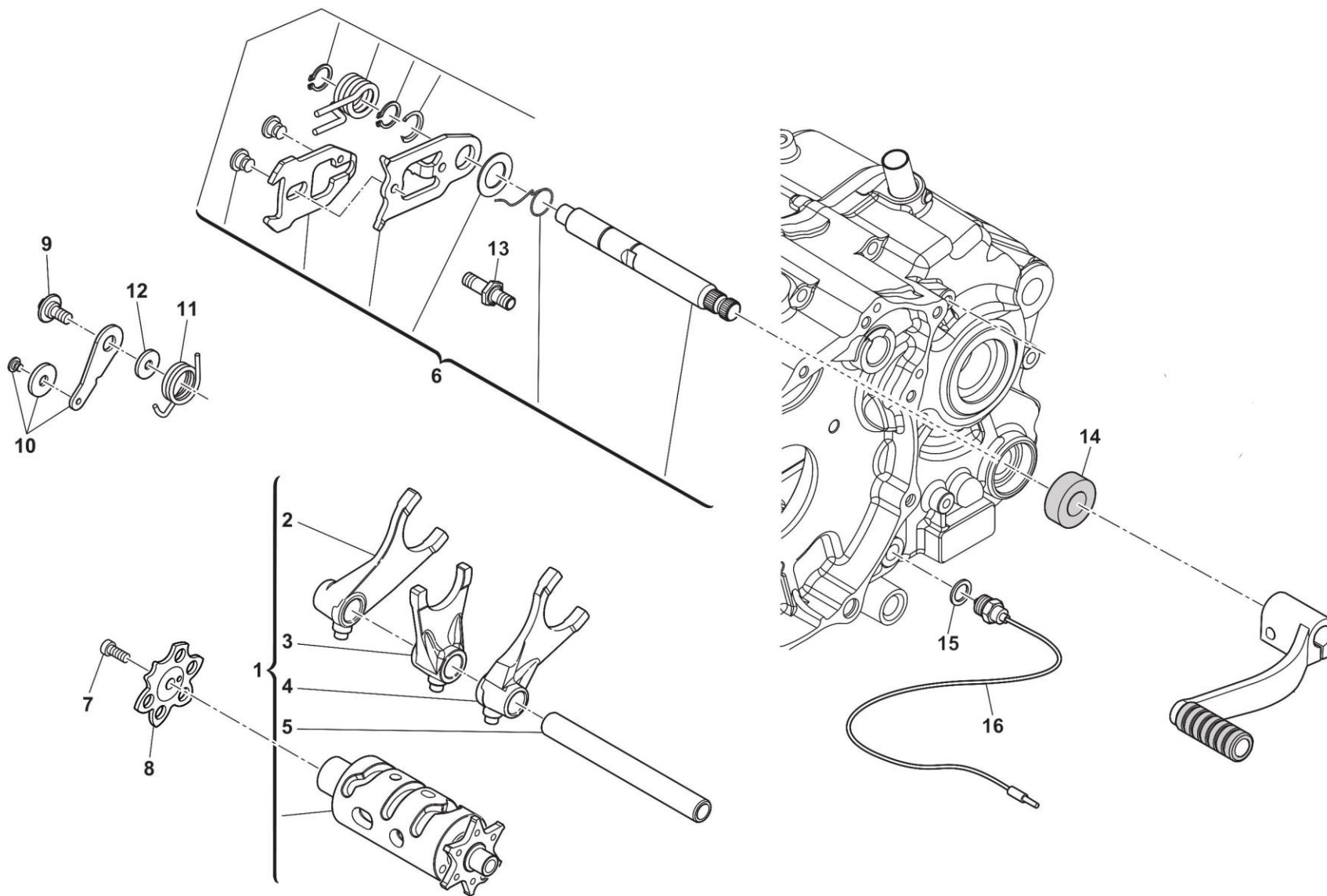



E-11 变速鼓总成、换档臂总成 GEARSHIFT DRUM ASSY & GEARSHIFT AXLE ASSY

No	Code No	零部件名称	NAME	Q.ty	物料描述
1	15050092	变速鼓总成	Gearshift drum assy	1	变速鼓总成-XR440 型-六档国际档-含定位销 3*10/1 件-定位销角度 12°
2	15140064	拨叉(左)	Shifting fork, left	1	拨叉-拨叉(左)-XR440 型-六档
3	15140065	拨叉(中)	Shifting fork, middle	1	拨叉-拨叉(中)-XR440 型-六档
4	15140066	拨叉(右)	Shifting fork, right	1	拨叉-拨叉(右)-XR440 型-六档
5	15140067	拨叉轴	Shifting fork axle	1	拨叉-拨叉轴-XR440 型-六档
6	15070078	换档臂总成	Gearshift axle assy	1	换档臂总成-XR400 型-L=129mm-彩锌-X2 结构
7	72011167	螺栓	Bolt	1	螺栓-GB/T5789-2000-M6*20-白锌
8	15090009	变档轮	Gearshift wheel	1	变档轮-XR400 型-五档国际档
9	72011366	定位板螺栓-M6*16.5	Bolt-Gear positioning plate-M6*16.5	1	螺栓-24321-190-0000-定位板螺栓-M6*16.5-磷化-XR400 型
10	15080015	定位板组合	Gear positioning plate	1	定位板组合-XR400 型
11	72120085	发动机弹簧-变速鼓定位板簧	Engine spring-shift drum positioning leaf spring	1	发动机弹簧-变速鼓定位板簧-XR400 型
12	72040167	输出轴垫圈-6.5*14*1	Washer-output axle-6.5*14*1	1	垫圈-输出轴垫圈-6.5*14*1-铁质
13	72011363	换档臂定位螺栓-M8*41	Bolt-gear shifting positioning-M8*41	1	螺栓-24736-174-0000-换档臂定位螺栓-M8*41-XR400 型
14	72110009	变速轴油封-14*28*7	Sealing ring-14*28*7	1	油封-CG125 型-变速轴油封-14*28*7-丁晴橡胶
15	72040362	铜垫圈-10.2*14*1	Copper washer-10.2*14*1	1	垫圈-铜垫圈-10.2*14*1-XR400 型
16	11040153	空档开关	Gear indicator	1	档显部件-XR400 型-空档开关-线长 700mm-单线、接头型号为 DJ211-4A-M10

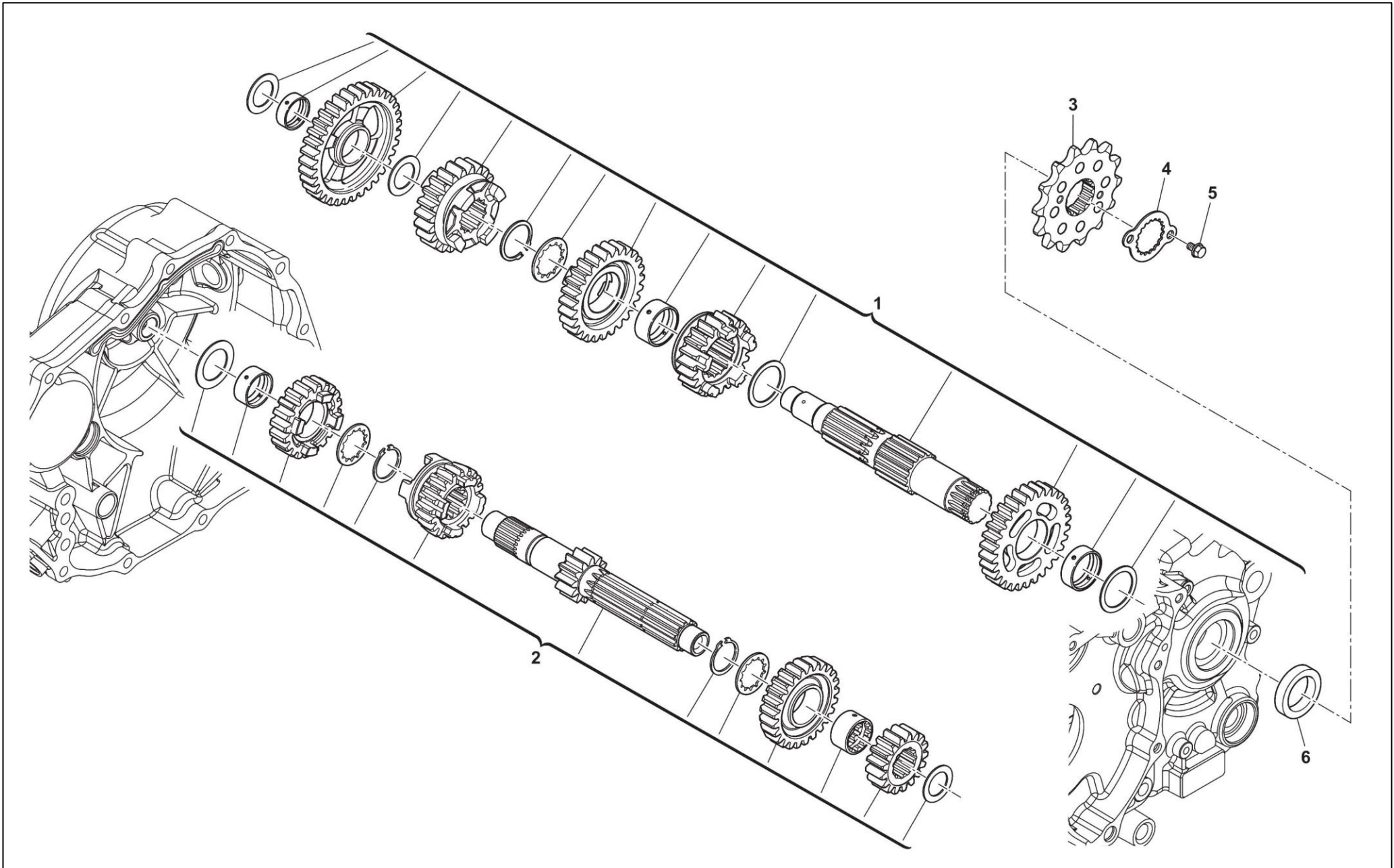

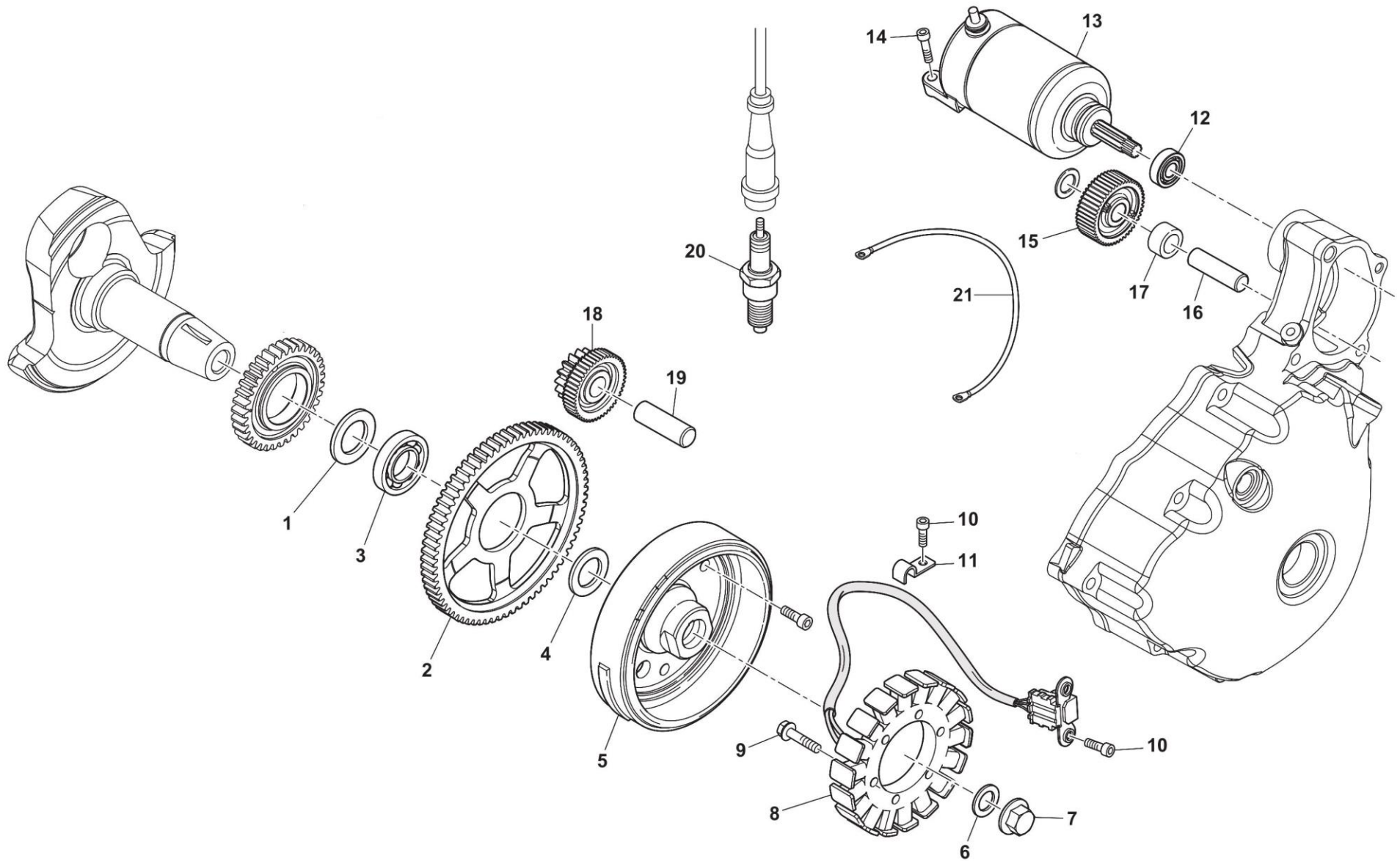



E-13 起动机 STARTING MOTOR

No	Code No	零部件名称	NAME	Q.ty	物料描述
1	72040358	垫圈-30*42*5.7-GGr15	Washer-30*42*5.7-GGr15	1	垫圈-GB/T97.1-2002-30*42*5.7-GGr15-XR400 型
2	15110018	起动离合器齿轮组合	Gear wheel assy, starting clutch assembly	1	电启动齿轮-XR400 型-起动离合器齿轮组合-72 齿
3	70090092	双联滚针-30*35*26	Bearing-30*35*26	1	轴承-双联滚针-XR400 型-30*35*26
4	72040359	垫圈-29.2*38.4*3.7-GGr15	Washer-29.2*38.4*3.7-GGr15	1	垫圈-GB/T97.1-2002-29.2*38.4*3.7-GGr15-XR400 型
5	31150156	磁电机转子	Rotor, magneto	1	磁电机转子-XR400 型-18 级-20 柱滚柱式本体-凸包 23 齿-德尔福电喷
6	72040360	垫圈-12.6*30*5-GGr15	Washer-12.6*30*5-GGr15	1	垫圈-GB/T97.1-2002-12.6*30*5-GGr15-XR400 型
7	72011367	磁电机螺栓-M12*1.25-50	Bolt-magneto-M12*1.25-50	1	螺栓-磁电机螺栓-M12*1.25-50-XR400 型
8	31140136	磁电机定子	Stator, magneto	1	磁电机定子-XR400 型-全直-18 级-组合 L=500-DJ7031O-6.3-21/DJ7021-2-11-黄/黄/黄-蓝白/绿-防水胶盒
9	72010388	螺栓-M6*32	Bolt-M6*32	3	螺栓-GB/T16674.1-2016-M6*32-镀铬
10	72010157	螺栓-M6*16	Bolt-M6*16	3	螺栓-GB/T16674.1-2016-M6*16-镀铬
11	73131478	磁电机压线夹	Nip press line	1	冲压件-XR400 型-磁电机压线夹
12	70090200	滚动轴承-6000-10*26*8	Rolling bearing-6000-10*26*8	1	轴承-滚动轴承-XR400 型-6000-10*26*8
13	31160510	起动机	Starting motor	1	起动机-XR440 型-单线 550mm-金属亮光黑-9 齿-带 XR440 标识
14	72010163	螺栓-M6*25	Bolt-M6*25	2	螺栓-GB/T16674.1-2016-M6*25-镀铬
15	15110020	过桥齿轮	Idle gear wheel, starting motor	1	电启动齿轮-XR400 型-过桥齿轮-45 齿
16	24080011	过桥齿轮轴-8.9*13*47	Kick starter shaft-8.9*13*47	1	双联齿轮轴-XR400 型-过桥齿轮轴-8.9*13*47
17	24080012	过桥齿轮衬套-13.2*19.9*13.2	Bush, gear shaft-13.2*19.9*13.2	1	双联齿轮轴-XR400 型-过桥齿轮衬套-13.2*19.9*13.2
18	15110019	孔双联齿	Dual gear, hole type	1	电启动齿轮-XR400 型-孔双联齿-16/47 齿
19	24080010	双联齿轮轴-10.7*15*43	Double gear shaft	1	双联齿轮轴-XR400 型-双联齿轮轴-10.7*15*43
20	31170020	火花塞	Spark plug	1	火花塞-XR400 型-DPR8Z-NGK
21	31320018	搭铁线	Ground wire	1	搭铁线-391/XY500-QVR 线-黑色 6 平方毫米(DJ4336-6A/DJ431-6D)长 550mm

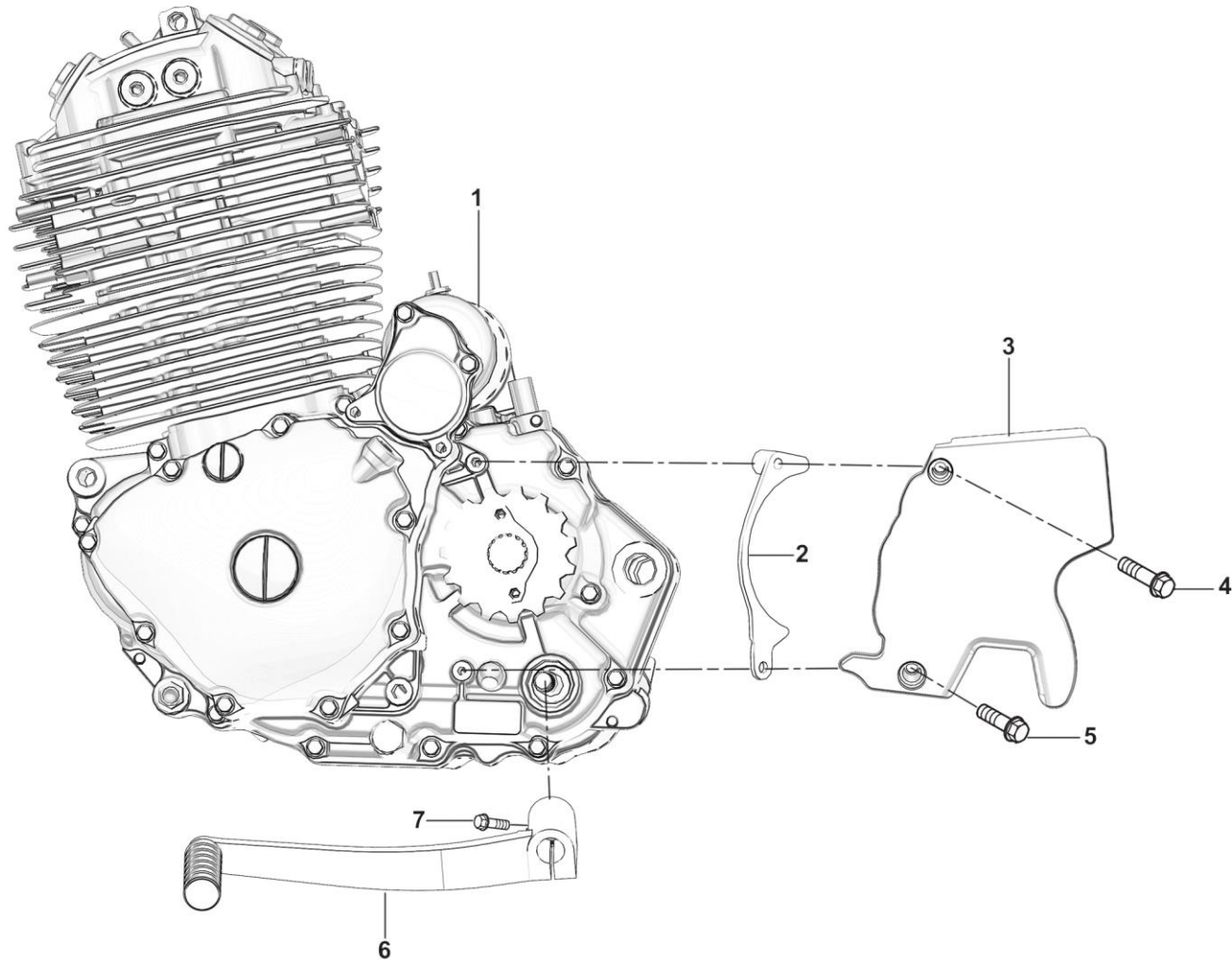

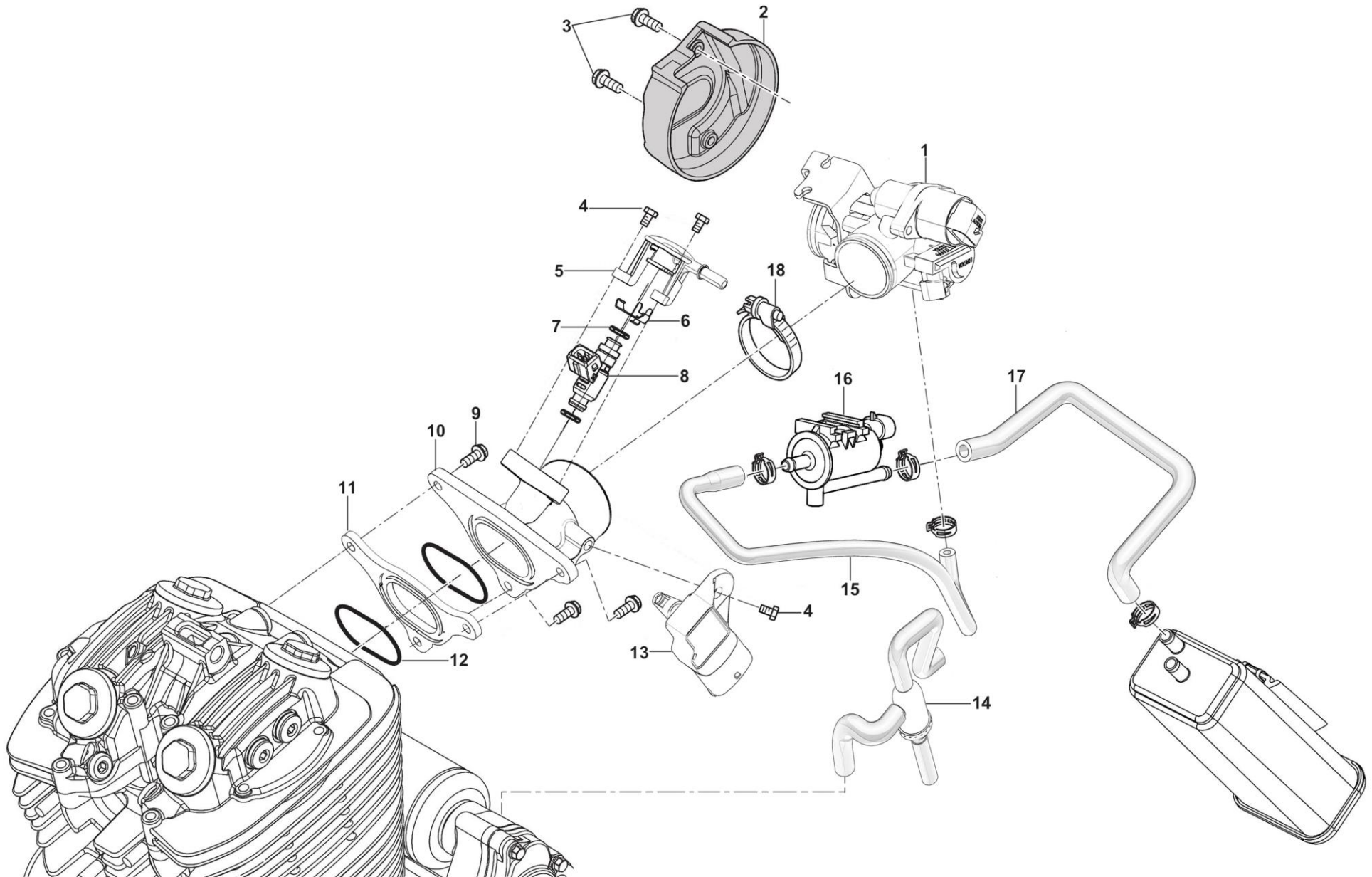



F-01 电喷系统/EFI

No	Code No	零部件名称	NAME	Q.ty	物料描述
1	31350186	TB节气门阀体	Throttle body assembly	1	电喷部件-20840-582C-0000-TB 节气门阀体-582C/SWM400-4B-37mm-8mmIACV 步进电机-无温压传感器-带节气门位置传感器-带脱附口-带 SWM 拉索罩安装点-标识 D37-5
2	F000P00855	节气门罩	Solar term door trim	1	零部件-SWM440-节气门罩-ABS-黑色
3	72030078	螺钉 M5*12	Screw M5*12	2	半元十字带垫螺钉 M5*12-三价彩
4	C800062726	螺栓M6*14	Bolt M6*14	3	凸缘六角法兰面螺栓 M6*14-三价彩
5	E000P04443	喷油嘴帽	Nut,Fuel injector	1	零部件-20890-511-0000-511/SWM125GY-喷油嘴帽-尼龙 PA66+30%玻纤-双固定-喷嘴 90°-7.89 快拆接头-黑色-德尔福电喷系统
6	—	抱箍	Anchor ear	1	自带
7	—	油嘴密封圈	Sealing ring of oil nozzle	2	自带
8	31350070	喷油器	Fuel injector	1	电喷部件-喷油器-390C/XY400-带卡簧-德尔福系统/250kPa, M3.5, 2.815g/s-标识 28101894/DELPHI
9	C800062729	螺栓 M6*25	Bolt M6*25	3	凸缘六角法兰面螺栓 M6*25-三价彩
10	18031128	进气管	Air intake pipe	1	进气管-17311-582C-0000-582C/SWM400-4B-ADC12-标识:ZJ140 582A-本色-包氟橡胶
11	72130573	进气管隔热垫	Heat insulation gasket-air intake	1	纸垫-进气管隔热垫-390C/XY400-P20-德尔福系统电喷状态
12	72150219	进气管 O 形圈	O shaped ring-air intake pipe	2	O 型垫圈-进气管 O 形圈-XR400 型电喷-氟橡胶
13	31350073	TMAP 进气温压传感器	Fuel pressure regulator	1	电喷部件-TMAP 进气温压传感器-390C/XY400-Gen4 迷你型-28356282-德尔福系统
14	18050108	油气分离器	Oil and gas separator	1	专用-油气分离器-20580-392-0000-392/XY500-4A-带胶管/卡簧
15	10000080	脱附胶管 I(蒸发管)	Hose with clip I	1	胶管-20368-582A-0004-脱附胶管 I(蒸发管)-582A /SWM400-4A -成型复合管 (NBR&PVC/CSM) -变径
16	31350090	电磁阀	Solenoid valve	1	电喷部件-20519-390F-0000-电磁阀-390F/XY400-C-德尔福系统
17	10000081	脱附胶管 II(蒸发管)	Hose with clip II	1	胶管-20368-582A-0005-脱附胶管 II(蒸发管)-582A /SWM400-4A -配 380cc 碳罐-成型复合管 (NBR&PVC/CSM) -7*13
18	10000166	进气管胶套抱箍	Clip-air takein pipe hose	1	进气管胶套抱箍-582C/SWM400-4B -不锈钢-螺纹/40-55

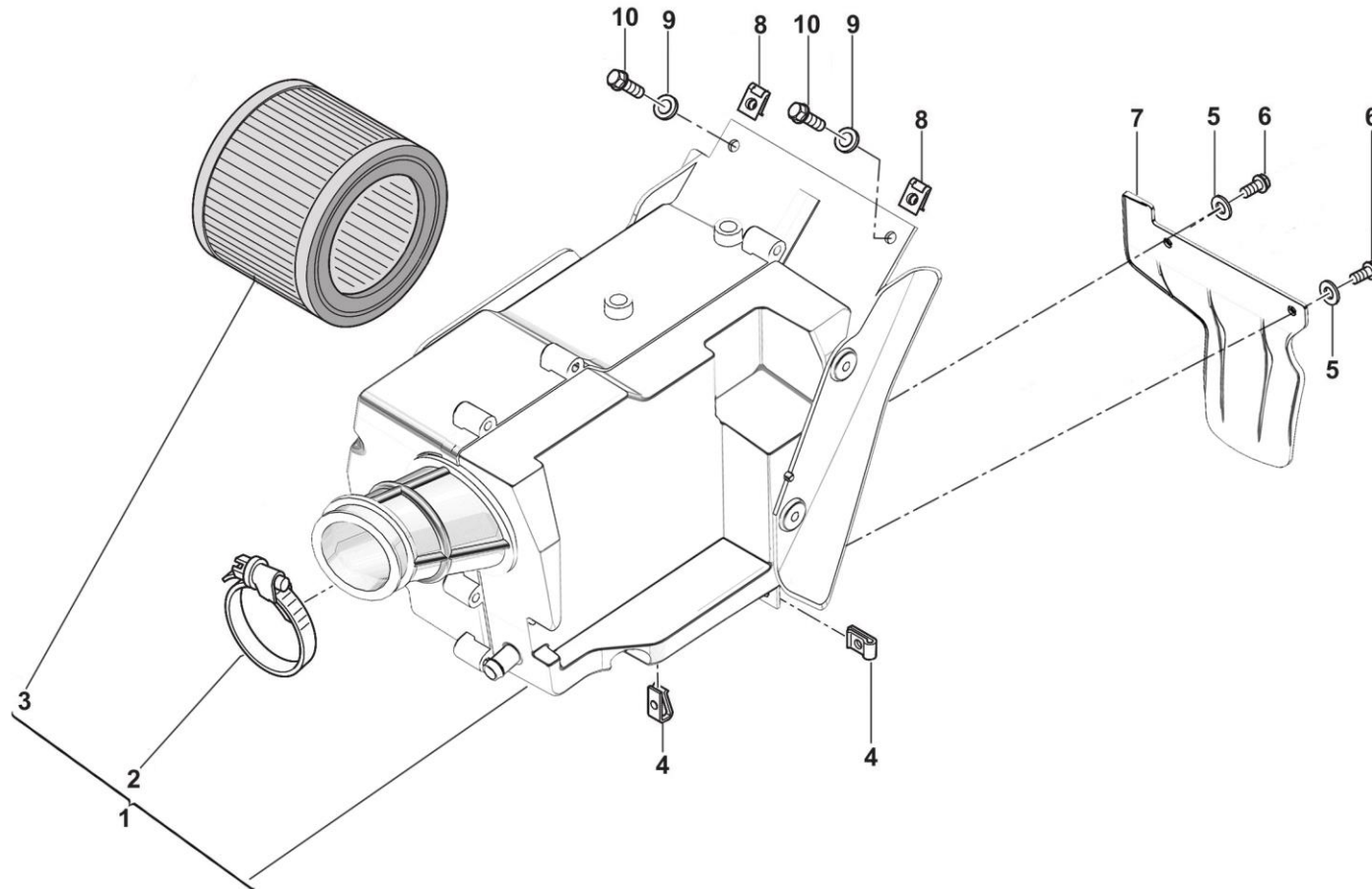

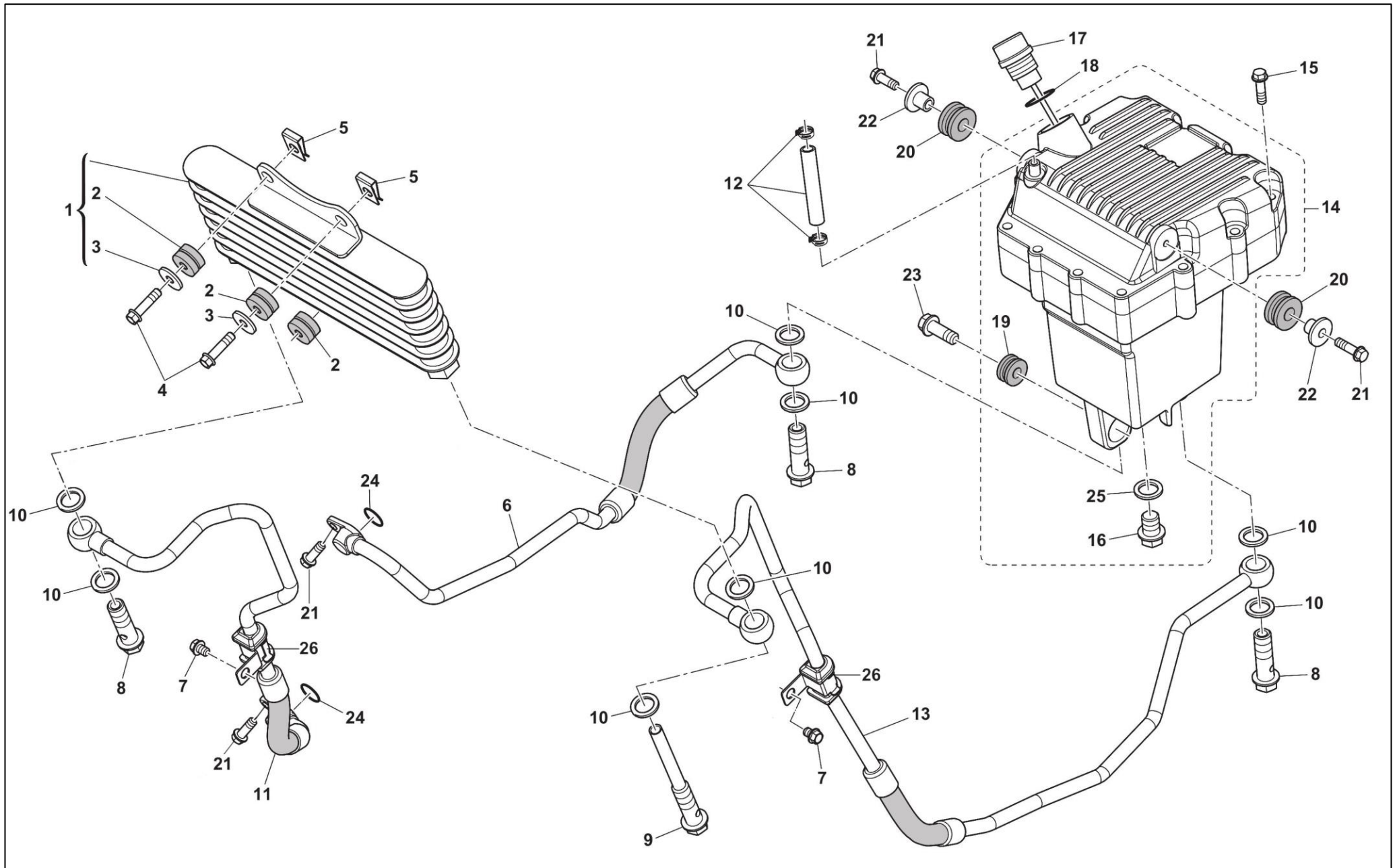



F-03 油冷系统 OIL COOLING SYSTEM

No	Code No	零部件名称	NAME	Q.ty	物料描述
1	F000A00447	油冷器总成	Oil cooler assembly	1	零部件-SWM440-油冷器总成-哑光黑色 RAL9005-带缓冲胶+翻边衬套
2	—	油冷器缓冲橡胶	Buffer rubber for oil cooler	3	自带
3	—	翻边衬套	Flanged Bush	2	自带
4	C800062729	螺栓M6*25	Bolt M6*25	2	凸缘六角法兰面螺栓 M6*25-三价彩
5	U00046893	夹紧螺母M6	Clip Nut M6	2	夹紧螺母 M6-三价彩
6	F000P00452	回油管	Oil return line	1	零部件-SWM440-回油管-电泳黑色接头-机油壶 to 发动机
7	ZH0067545	螺钉M6*12	Screw M6*12	2	凸缘六角头螺钉 M6*12-三价彩
8	72012141	油嘴螺栓M12*1.25*28	Glib bolt M12*1.25*28	3	油嘴螺栓 M12*1.25*28-白锌
9	F000P00742	加长油冷器过油螺栓	Bolt	1	零部件-SWM440-加长油冷器过油螺栓-3 价白锌-M12*1.25*30-80
10	F000P01650	垫圈-铝质-12.5*20*1.5	Aluminium washer12.5*20*1.5	8	零部件-581C/SW500GY-2-垫圈-铝质-12.5*20*1.5
11	F000A00843	油冷器进油管总成	Oil-in line	1	零部件-SWM440-油冷器进油管总成-电泳黑色接头-带夹子-发动机 to 油冷器
12	F000P02500	发动机循环油管	Engine cycle tube	1	借用-零部件-SV440-SIX-DAYS-SV2018 款-发动机循环油管-7*13*605/带片簧-丙烯酸酯
13	F000A00844	油冷器出油管总成	Oil-out line	1	零部件-SWM440-油冷器出油管总成-电泳黑色接头-带夹子-油冷器 to 机油壶
14	16080018	机油壶上盖	Cover, Engine oil bottle	1	机油壶上盖-16301-390-0000-390/XY400-ADC12-金属亮光黑
	16080019	机油壶下体	Body, Engine oil bottle	1	机油壶下体-16302-390-0000-390/XY400-ADC12-金属亮光黑
15	72010387	螺栓M6*28	Bolt M6*28	12	GB/T16674.1-2016-M6*28-镀铬-小盘
16	72012089	放油螺栓M12*1.25*15	Oil drain bolt M12*1.25*15	1	螺栓-放油螺栓-M12*1.25*15-镀铬-带磁性
17	73012684	机油尺	Dipstick	1	橡胶件-机油尺-XR650 型-L=71mm/铁杆-标尺长度 25mm
18	72150018	O型垫圈18*3.5	O shaped washer 18*3.5	1	O 型垫圈-Z100 型-18*3.5-丁晴橡胶
19	73012333	缓冲轴套φ8*φ20*19	Sleeve-axle-φ8*φ20*19	1	橡胶件-56330-375-0000-缓冲轴套-390/XY400-φ8*φ20*19-KOK
20	73012321	机油壶缓冲胶垫	Cushion-engine oil bottle	2	借用-橡胶件-16309-390-0000-机油壶缓冲胶垫-390/XY400-三元乙丙橡胶(EPDM)
21	C800062728	螺栓M6*20	Bolt M6*20	4	凸缘六角法兰面螺栓 M6*20-三价彩
22	72040551	翻边垫圈6.5*18*7	Washer 6.5*18*7	2	翻边垫圈 6.5*18*7-彩锌
23	C8A00B1959	螺栓M8*1.25*30	Bolt M8*1.25*30	1	凸缘六角法兰面螺栓 M8*1.25*30-三价彩
24	72150213	外接油管O形圈	O shaped ring-oil pipe	2	O 型垫圈-外接油管 O 形圈-XR400 型-10*1.9-氟橡胶
25	72040159	垫圈12.5*20*1.5	Washer 12.5*20*1.5	1	垫圈-GB/T848-2002-12.5*20*1.5-铝质
26	73032259	前制动油管固定夹	Front brake oil pipe fixing clip	2	冲压件-前制动油管固定夹-SV440-胶套-金属夹



F-04 油箱 FUEL TANK

No	Code No	零部件名称	NAME	Q.ty	物料描述
1-1	10000082	油箱	Irony fuel tank	1	零部件-SV440-SIX-DAYS-SV2018 款-铁质油箱-CPB062/草绿色
1-2	F000P04813	油箱	Irony fuel tank	1	零部件-SV440-SIX-DAYS-SV2018 款-铁质油箱-深灰色
2	76020504	油箱锁	Fuel tank lock	1	全车锁-392/XY500-4A-二锁(490 点火锁/390 油箱锁)-密封垫丁腈橡胶(耐乙醇)-油箱锁欧 IV(不透气)-X5 钥匙/SWM 水晶标
3	72010733	螺栓M8*35	Bolt M8*35	1	GB/T 16674.1-2016- M8*35-白锌
4	70120233	翻边衬套8.5*11.5*30*23	Flanged bush	1	翻边衬套 8.5*11.5*30*23-军绿
5	F000P02482	燃油箱后缓冲胶垫	Fuel tank rear cushion	1	借用-零部件-SV440-SIX-DAYS-SV2018 款-燃油箱后缓冲胶垫-NBR
6	F000P02483	燃油箱前缓冲胶	Front assembling rubber-fuel tank	2	借用-零部件-SV440-SIX-DAYS-SV2018 款-燃油箱前缓冲胶-NBR
7	F000A02332	燃油传感器	Fuel sensor	1	零部件-SV440-SIX-DAYS-SV2018 款-燃油传感器-密封圈氟橡胶-4 孔安装
8	—	燃油传感器密封圈	Fuel sensor seal ring	1	自带
9	72020485	螺母M6	Nut M6	4	螺母-GB/T 6177.1-2016-M6-兰白锌-三价铬
10	16060013	燃油滤清器(快拆)	Filter	1	燃油过滤器-395/XY650-快拆接头-带安装胶套
11	10000075	油管组合II	Oil pipe combination II	1	胶管-16930-582A-0000-油管组合 II-582A /SWM400-4A-电喷管(材质 FKM/ECO/AR/ECO)-配快换接头接-电喷油泵到燃油过滤器
12	8B0091687	抱箍-不锈钢	Anchor ear-stainless steel	1	零部件-SD650-抱箍-不锈钢
13	10000074	油管组合I	Oil pipe combination I	1	胶管-16930-582A-0000-油管组合 I-582A /SWM400-4A-电喷管(材质 FKM/ECO/AR/ECO)-配快换接头-喷油嘴帽到燃油过滤器
14	F000A03506	电喷燃油泵	Fuel pump	1	零部件-531/OUTLAW 125-电喷燃油泵-带调压器-300Kpas-标识 PW 3003A/MOTION-德尔福电喷
15	72030657	螺钉 M4*16	Screw M4*16	4	十字槽螺钉 M4*16-不锈钢
16	—	燃油泵金属压板	Metal pressure plate of fuel pump	1	自带
17	—	燃油泵橡胶密封压板	Rubber sealing pressure plate of fuel pump	1	自带
18	—	抱箍	Anchor ear	6	自带
19	10000079	吸附胶管(蒸发管)	Adsorption rubber tube(evaporation pipe)	1	胶管-20366-582A -0004-吸附胶管(蒸发管)- 582A/SWM400-4A -配 380cc 碳罐-成型复合管(NBR&PVC/CSM)-变径
20	18210017	活性炭罐	Charcoal canister	1	活性炭罐-20310-390F-0000-390F/XY400-C-长方体型-带螺纹夹-两点固定式-美标部件号: Q-11-001
21	F000P01489	燃油脱附胶管	Desorption hose	1	借用-零部件-GM440-燃油脱附胶管-成型复合管-7*13*L215-带白锌片卡
22	ZH0067545	螺钉 M6*12	Screw M6*12	4	凸缘六角头螺钉 M6*12-三价彩
23	73032657	碳罐支架	Carbon canister bracket	1	冲压件-20330-582A-0000-碳罐支架-582A/SWM400-4A-喷塑黑色-铁质

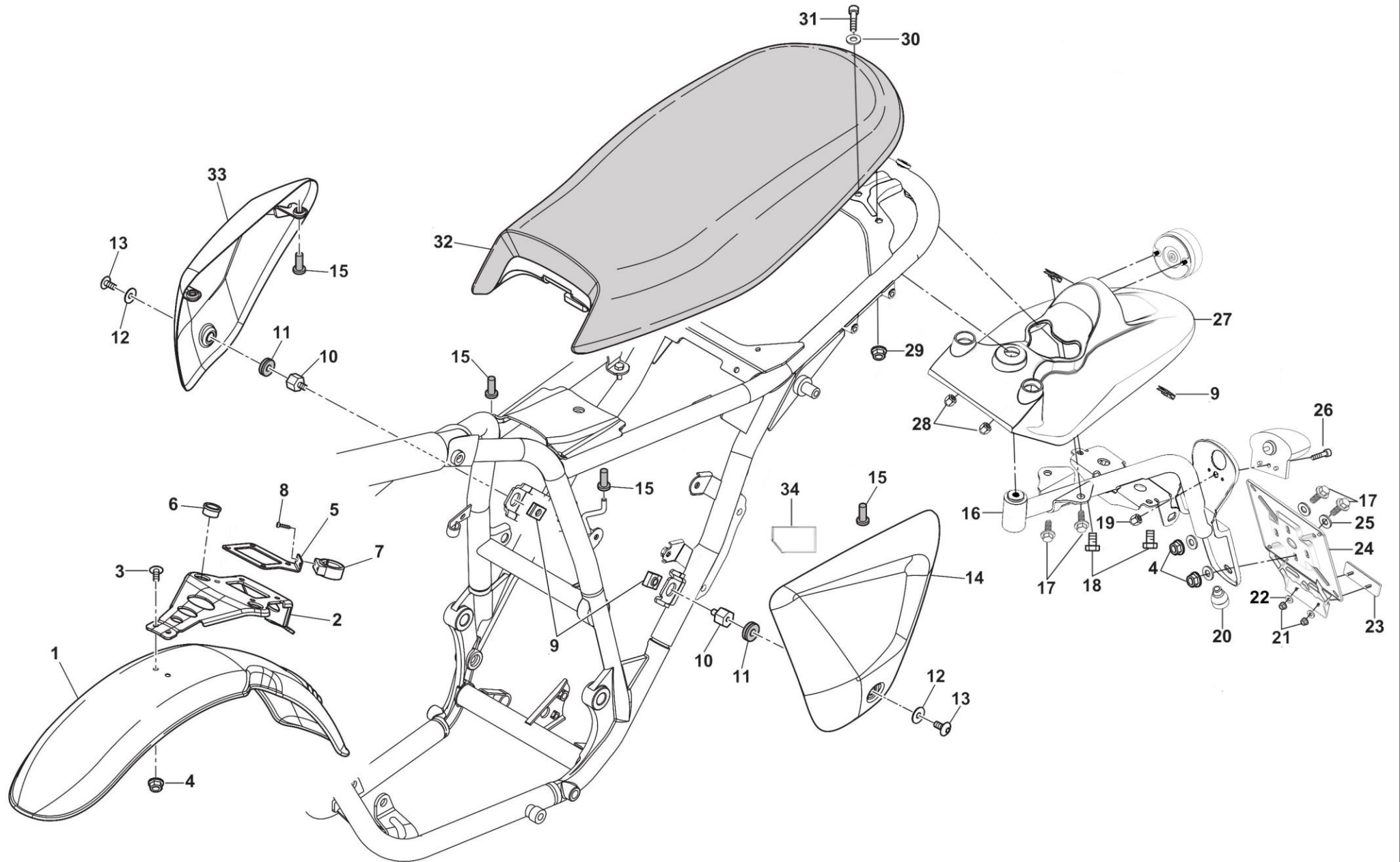



F-05 左、右侧盖及挡泥板 LEFT\RIGHT SIDE COVER&MUDGUARD

No	Code No	零部件名称	NAME	Q.ty	物料描述
1	F000P02287	前挡泥板	Front fender	1	零部件-SV440-SIX-DAYS-SV2018款-前挡泥板-CPB016/哑光黑色
2	F000P02408	前挡泥板支架	Bracket-front fender	1	零部件-SV440-SIX-DAYS-SV2018款-前挡泥板支架-CPB016/哑光黑
3	Z0C055703	螺栓M6*14 (内六角)	Bolt M6*14	4	螺栓M6*14 (内六角)-黑锌
4	C800044240	螺母M6	Nut M6	6	六角法兰自锁螺母M6-三价彩
5	F000P02717	ABS导管支架	ABS catheter bracket	1	零部件-SV440-SIX-DAYS-SV2018款-ABS导管支架-烤漆-CPB016/哑光黑色
6	F000P02741	前挡泥板支架衬套	Front fender bracket bushing	2	零部件-582C/SWM400-4B-大灯支架衬套-铝合金-φ16*φ19.8-11.5
7	8000A0864	制动油管卡环	Brake oil pipe snap ring	1	零部件-SD650-制动油管卡环-PA6-φ32
8	C8A0037283	自攻螺钉-D3.5-L13	Self tapping screw-D3.5-L13	2	零部件-十字自攻螺钉-D3.5-L13-三价彩
9	U00046893	夹紧螺母M6	Clip Nut M6	4	夹紧螺母M6-三价彩
10	F000P02610	侧盖安装衬套	Bush-side cover	2	零部件-531A/SWM125-4A-侧盖安装衬套-铝合金
11	F000P02917	侧盖安装工字胶	H-glue for side cover installation	2	零部件-GM440-侧盖安装工字胶
12	ZA0069429	翻边衬套φ7*φ9*H8	Flanged bush φ7*φ9*H8	2	翻边衬套φ7*φ9*H8-三价彩
13	Z0C055703	螺栓M6*14 (内六角)	Bolt M6*14	2	螺栓M6*14 (内六角)-黑锌
14	F000P02302	左侧板(铁质)	Left side cover	1	零部件-SV440-SIX-DAYS-SV2018款-左侧板-铁质-烤漆-CPB016/哑光黑
15	73012510	侧盖固定套	Side cover fixing sleeve	4	借用-橡胶件-侧盖固定套-SWM440-聚氨酯-内径6.0-外径9.5-长度17
16	73280131	后牌照支架	Rear license bracket	1	后牌照支架-582A/SWM400-4A-喷塑亚黑-铁质
17	C800062727	螺栓M6*16	Bolt M6*16	4	GB/T16674.1-2016-带盘螺栓M6*16-三价彩
18	C800062726	螺栓M6*14	Bolt M6*14	2	凸缘六角法兰面螺栓M6*14-三价彩
19	72020549	螺母M5 (盖型)	Nut M5	1	GB/T923-2009- M5-不锈钢
20	F000P04417	后牌照支架堵头	Rear license plate bracket plug	1	零部件-582C/SWM400-4B-后牌照支架堵头
21	—	螺母	Nut	2	自带
22	—	垫圈	Washer	2	自带
23	F000P04798	后反射器 (KM210)	Rear reflector (KM210)	1	零部件-511/SWM125GY-反射器-KM210-认证号: E4-3R-023327-矩形-带安装螺栓
24	8000H3018	牌照板安装板	License plate mounting plate	1	零部件-GM440-牌照板安装板-PP-黑色
25	Z00021535	垫圈6	Washer 6	4	垫圈6-三价彩
26	C60ND02483	螺栓M5*12	Bolt M5*12	1	内六角圆头螺栓M5*12-三价彩

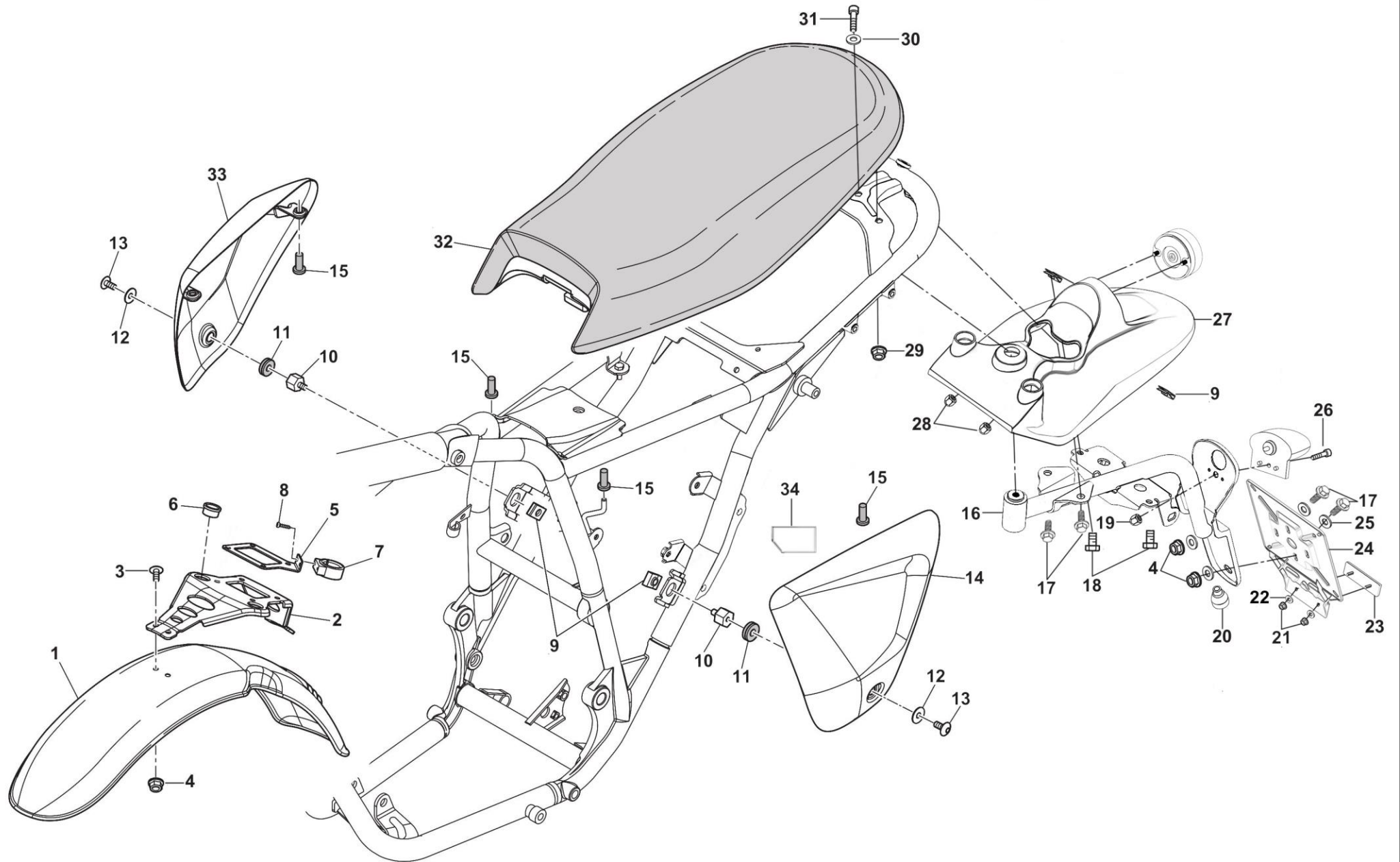

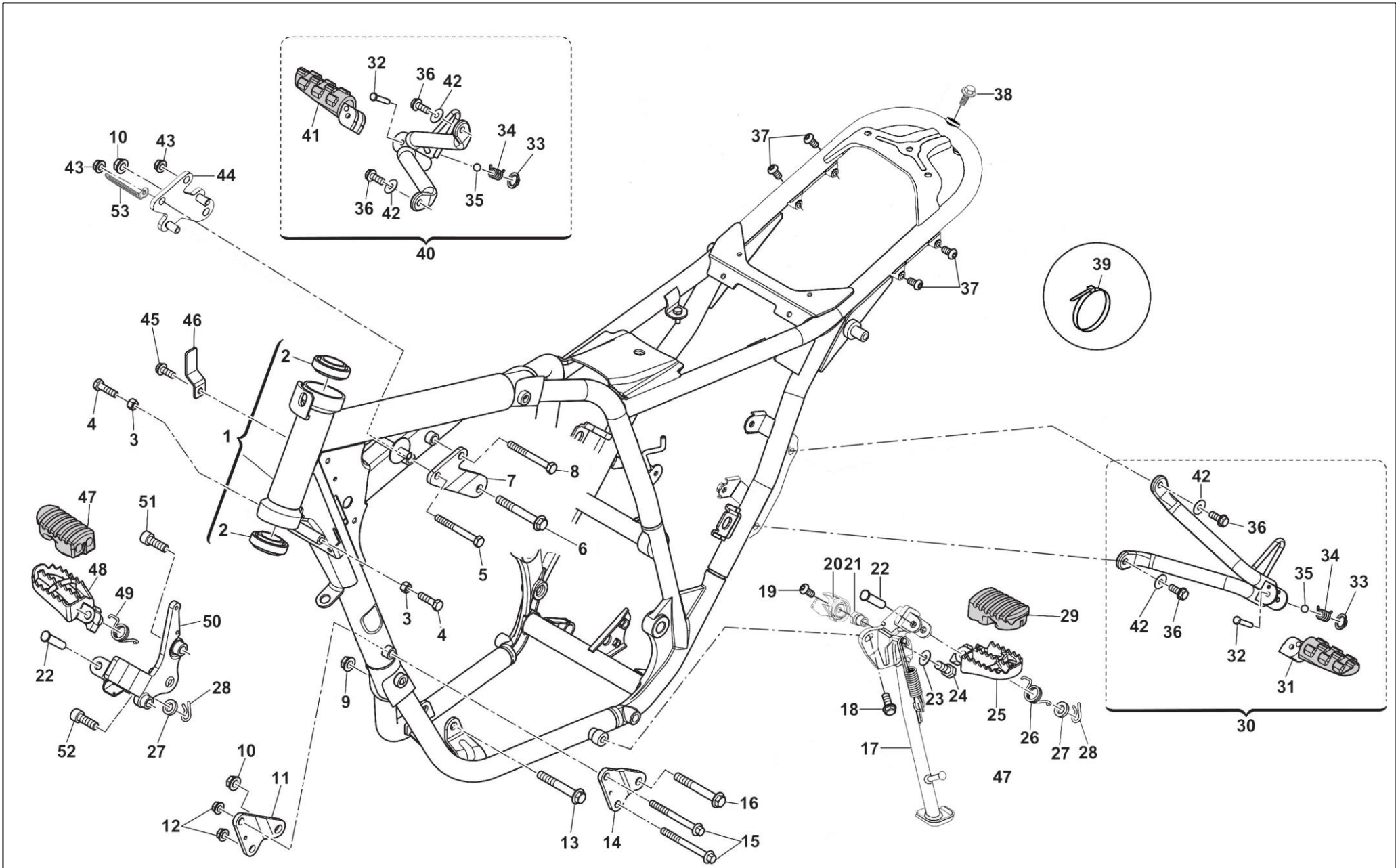



F-06 车架、搁脚 FRAME, FOOT RESTS

No	Code No	零部件名称	NAME	Q.ty	物料描述
1	41011836	车架	Frame welding assy	1	车架-582C/SWM400-4B-电泳+烤漆-CPB016/RAL9005/哑光黑色-前后碟刹-取消离合拉索支耳-取消方向限位块-带氧传感器支耳-车架立管尺寸φ50.2内圆倒角1*45°-赛福ABS-塑料后挡泥状态-欧五-德尔福电喷
2	800087243	圆锥滚针轴承	Tapered roller bearing	2	零部件-391C/XY400-3-圆锥滚针轴承
3	61ND15035	螺母M8	Nut M8	2	六角头螺母 M8-三价彩
4	60ND01144	螺钉M8*1.25*30	Screw M8*1.25*30	2	六角头螺钉 M8*1.25*30-三价彩
5	F000P02576	螺栓M8*70	Bolt M8*70	1	凸缘六角法兰面螺栓 M8*70-三价彩
6	ZT0069138	螺钉M10*1.25 L-70	Screw M10*1.25 L-70	1	螺钉-M10*1.25 L-70-达克罗
7	F0A0P00634	发动机左上连接板	Upper connecting board, L. (engine)	1	零部件-440GM-发动机左上连接板-哑光黑色 RAL9005
8	F000P02576	螺栓M8*70	Bolt M8*70	1	凸缘六角法兰面螺栓 M8*70-三价彩
9	Z00042022	螺母 M10*1.25	Nut M10*1.25	1	凸缘螺母 M10*1.25-三价彩
10	Z00042022	螺母 M10*1.25	Nut M10*1.25	2	凸缘螺母 M10*1.25-三价彩
11	F0A0P00482	发动机右前连接板	Front connecting board, R (engine)	1	零部件-440GM-发动机右前连接板-哑光黑色 RAL9005-390 改+M
12	C800043928	螺母 M8*1.25	Nut M8*1.25	2	六角法兰自锁螺母 M8*1.25-三价彩
13	ZT0069138	螺钉-M10*1.25 L-70	Screw M10*1.25 L-70	1	螺钉-M10*1.25 L-70-达克罗
14	F0A0P00483	发动机左前连接板	Front connecting board, L (engine)	1	零部件-440GM-发动机左前连接板-哑光黑色 RAL9005-390 改+M6
15	YU0073458	螺钉 M8*1.25*85	Screw M8*1.25*85	2	螺钉 M8*1.25*85-达克罗
16	ZS0069138	螺钉-M10*1.25 L-75	Screw M10*1.25 L-75	1	螺钉-M10*1.25 L-75-达克罗
17	41020222	侧支架	Side stand	1	侧支架-582C/SWM400-4B-焊管-烤漆-哑黑-含搁脚支架-双簧-带侧支架安装螺栓(我司委外安装编码为:Z00056377/ FA00P03798/ 72030820)-侧支架抹黄油
18	ZG0062797	螺钉 M10*1.25*22	Screw M10*1.25*22	2	螺钉 M10*1.25*22-三价彩
19	FB00P03820	螺钉 M6*14	Screw M6*14	1	内六角盘头螺钉 M6*14-白锌
20	31120020	熄火开关	Poweroff switch	1	熄火开关(侧支架)-369E/XY400-4-转动式-新状态
21	72030820	螺钉-M6-M8-M14*1	Special screw M6-M8-M14*1	1	特殊螺钉-M6-M8-M14*1-三价彩, 委外道航装配
22	Y00073140	搁脚销	Pin	2	搁脚销-三价彩
23	Z00056377	垫片-D16-D8.3-1mm	Washer D16-D8.3-1mm	1	垫片-D16-D8.3-1mm-委外道航装配
24	FA00P03798	螺钉-M8*1.25-L16	Screw M8*1.25-L16	1	螺钉-M8*1.25-L16-委外道航装配



MOTORCYCLE PARTS LIST

SIX DAYS

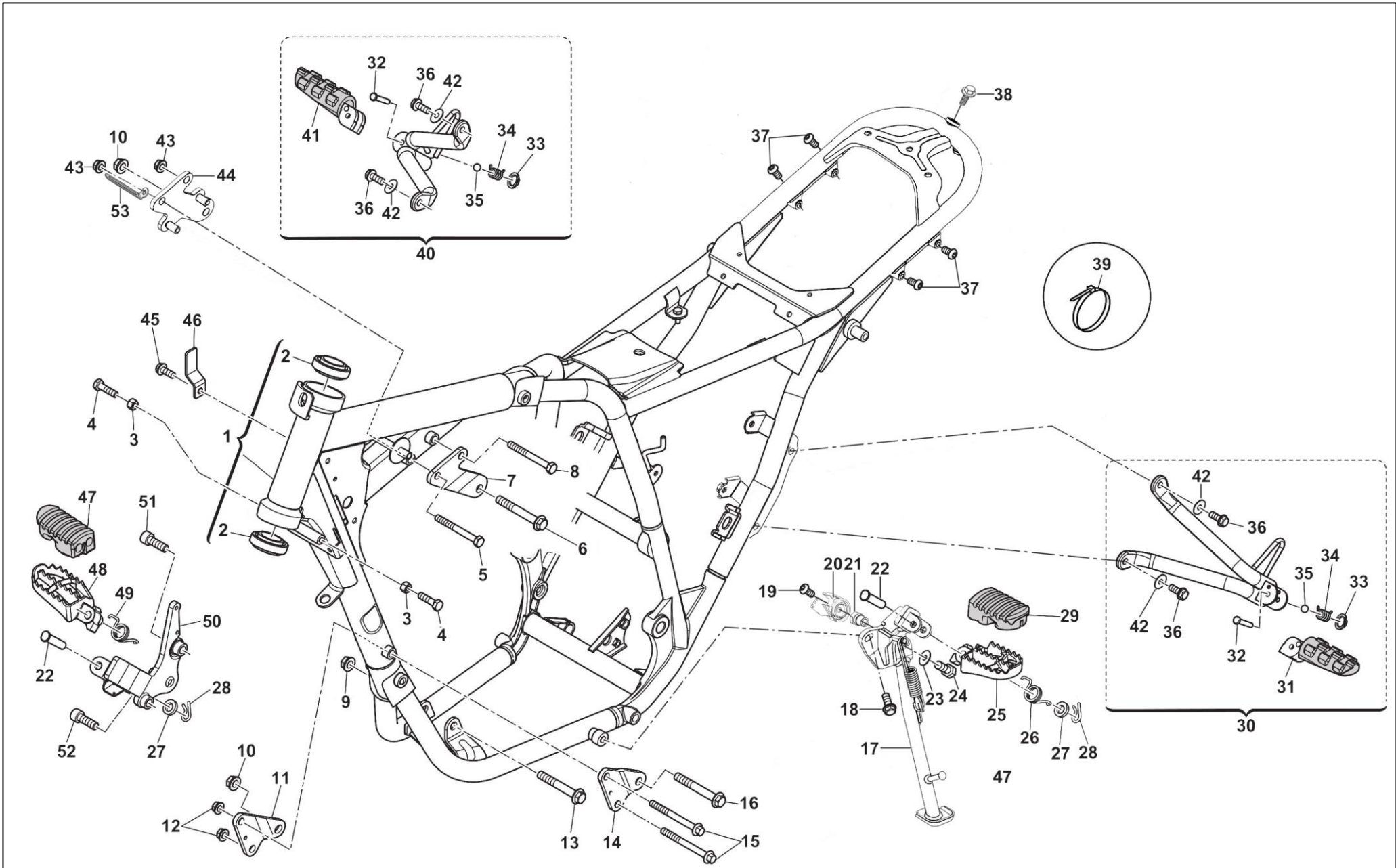



F-06 车架、搁脚 FRAME, FOOT RESTS

No	Code No	零部件名称	NAME	Q.ty	物料描述
25	80B089962	前左搁脚	Footrest pedal, LH	1	零部件-SV440-前左搁脚-哑光黑色CPB016-欧四
26	72050578	前左搁脚弹簧	Front left foot spring	1	弹簧-前左搁脚弹簧-391L/XY400-3A-扭簧
27	ZA0001815	垫圈-D16-D10,5-THK	Washer D16-D10,5-THK	2	垫圈-D16-D10,5-THK-三价彩
28	64ND20068	开口销-L18-THK2.0	Split pin L18-THK2.0	2	开口销-L18-THK2.0-三价彩
29	F000P00138	前左搁脚橡胶	Front left foot rubber	1	借用-零部件-RS650-前左搁脚橡胶
30	F000A02410	左乘客搁脚总成	Left passenger foot rest assembly	1	零部件-SV440-SIX-DAYS-SV2018 款-左乘客搁脚总成-哑光黑色 CPB016
31	—	硫化后左搁脚	Vulcanized left footrest	1	自带
32	—	后搁脚销	Rear foot rest pin	2	自带
33	—	卡圈	Clip ring	2	自带
34	—	弹簧	Spring	2	自带
35	—	钢球	Steel ball	2	自带
36	C800062732	螺栓 M8*1.25*25	Bolt M8*1.25*25	4	凸缘六角法兰面螺栓 M8*1.25*25-三价彩
37	C8A0092876	螺栓 M8*1.25-16	Bolt M8*1.25-16	4	内六角蘑菇头螺栓 M8*1.25-16-三价彩
38	C800062727	螺栓 M6*16	Bolt M6*16	1	GB/T16674.1-2016-带盘螺栓 M6*16-三价彩
39	C800056444	塑料扎带	Plastic clamp	2	借用-零部件-581A/SW500GY-塑料扎带-188*4.8
40	F000A02409	右乘客搁脚总成	Right passenger foot rest assembly	1	零部件-SV440-SIX-DAYS-SV2018 款-右乘客搁脚总成-哑光黑色 CPB016
41	—	硫化后右搁脚	Vulcanized right footrest	1	自带
42	72040236	垫圈 8	Washer 8	4	GB/T97.1-2002-8-蓝白锌
43	C800043928	螺母 M8*1.25	Nut M8*1.25	2	六角法兰自锁螺母 M8*1.25-三价彩
44	73070828	发动机上右连板	Right upper connecting plate-engine	1	车架附件-发动机上右连板-390/XY400-哑光黑色 RAL9005-铁质-加焊两件衬套-普通型
45	ZH0067545	螺钉 M6*12	Screw M6*12	1	凸缘六角头螺钉 M6*12-三价彩
46	F000P02232	油门拉索导板	Throttle cable guide ledge	1	零部件-SV440-油门拉索导板-Q235-哑黑
47	F000P00139	前右搁脚橡胶	Front right foot rubber	1	借用-零部件-RS650-前右搁脚橡胶
48	80B089953	前右搁脚	Front Footrest assy, RH	1	零部件-H650-前右搁脚-哑光黑色 CPB016-欧四
49	72050579	前右搁脚弹簧	Front right foot spring	1	弹簧-前右搁脚弹簧-391L/XY400-3A-扭簧
50	F0A0A00444	前右搁脚焊接支架	Front right foot welding bracket	1	零部件-SV440-前右搁脚焊接支架-烤漆-哑光黑 CPB016-欧四

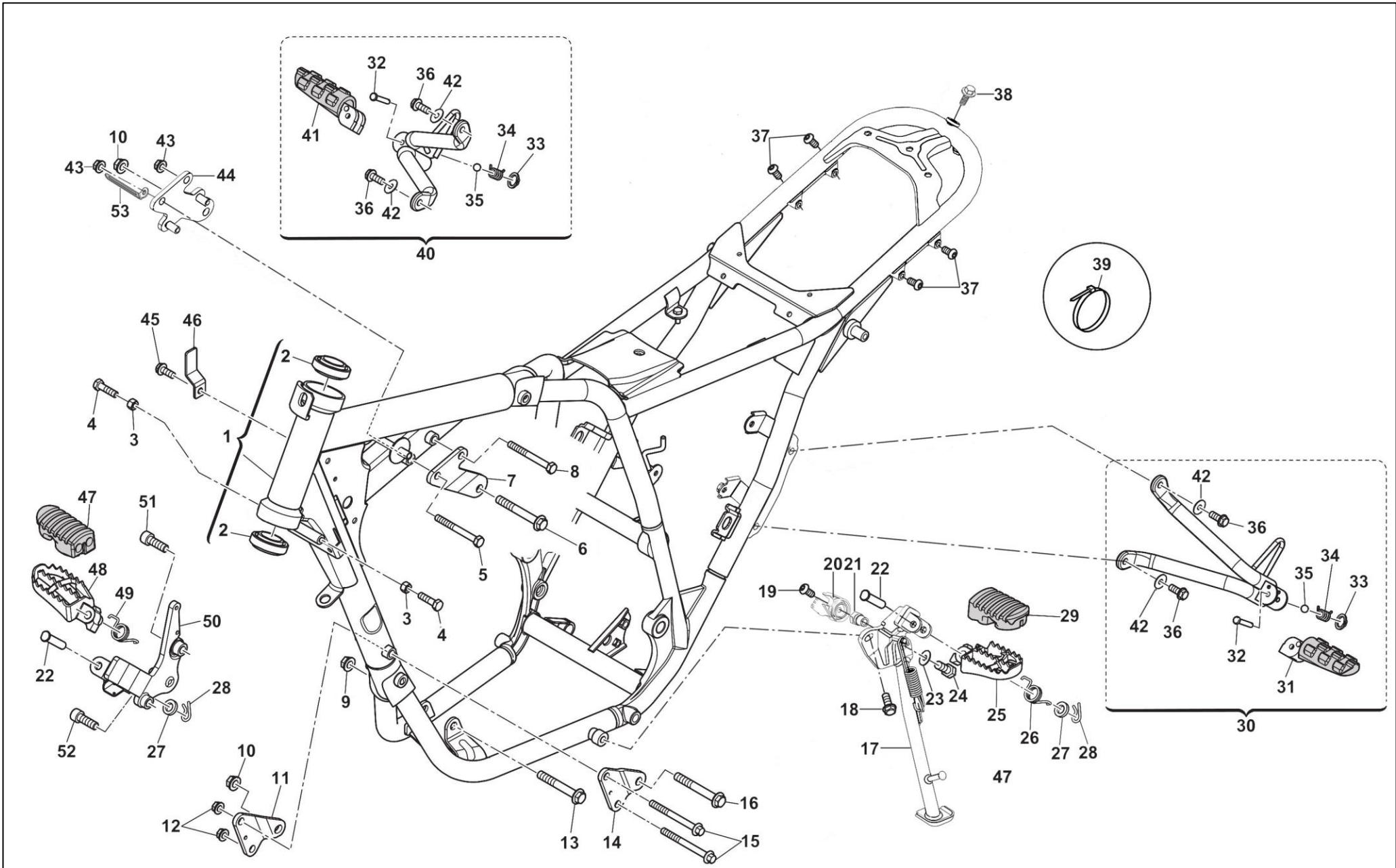

**F-07 手把管及开关 HANDLEBAR AND CONTROLS**

No	Code No	零部件名称	NAME	Q.ty	物料描述
1	F000P01991	手把管	Handlebar	1	零部件-SV440-手把管-哑光黑 CPB016-带横杠
2	F000P02414	手把管平衡锤	Counterweight	2	零部件-SIXDAY-手把管平衡锤-不锈钢
3	F000A02791	加油器芯	Complete throttle	1	零部件-SV440-SIX-DAYS-SV2018 款-加油器芯-PP-白色
4	47030382	油门拉索	Throttle cable	1	油门拉索-582C/SWM400-4B-855mm-80mm-金属接头蓝白锌-三价铬-接头带防水胶套
5	47030338	油门拉索	Throttle cable	1	油门拉索-391C/XY500-855mm-98mm-接头白锌-带夹
6	F000P02790	左手把胶	Rubber, left handlebar	1	零部件-582C/SWM400-4B-左手把胶
7	45190145	离合手柄组合	Clutch handle combination	1	离合手柄组合-47510-390-0000-390/XY400-铝合金振光喷涂-带离合开关-带后视镜座-手柄装配孔嵌安装衬套
8	—	离合器手柄连接卡	Connect clip, clutch lever	1	自带
9	—	离合器手柄连接座	Connect seat, clutch lever	1	自带
10	—	离合手柄	Clutch handle	1	自带
11	—	离合开关	Clutch switch	1	自带
12	C800062728	螺栓 M6*20	Bolt M6*20	2	凸缘六角法兰面螺栓 M6*20-三价彩
13	F000P02145	离合器拉索	Clutch cable	1	零部件-582C/SWM400-4B-离合拉索-金属接头蓝白锌-1130mm-81mm
14	800092668	L=25 橡胶拉带	Rubber strap	2	零部件-GM440-橡胶扎带-中心距 25-宽度 13
15	F000P02286	右后视镜	Right rearview mirror	1	零部件-SV440-SIX-DAYS-SV2018 款-右后视镜-证书-L-E9-00.1088-ZH50
16	FA00P02286	左后视镜	Left rearview mirror	1	零部件-SV440-SIX-DAYS-SV2018 款-左后视镜-证书-L-E9-00.1088-ZH50
17	F000P02789	右手把胶	Rubber, right handlebar	1	零部件-582C/SWM400-4B-右手把胶
18	F000P03399	塑料垫片	Plastic washer	1	零部件-GM440-塑料垫片-聚甲醛-白色
19	60ND02519	螺栓 M6*70	Bolt M6*70	2	内六角螺栓 M6*70-蓝白锌
20	800090890	平衡锤膨胀螺母	Nut	2	零部件-582C/SWM400-4B-平衡锤膨胀螺母-M6-包胶

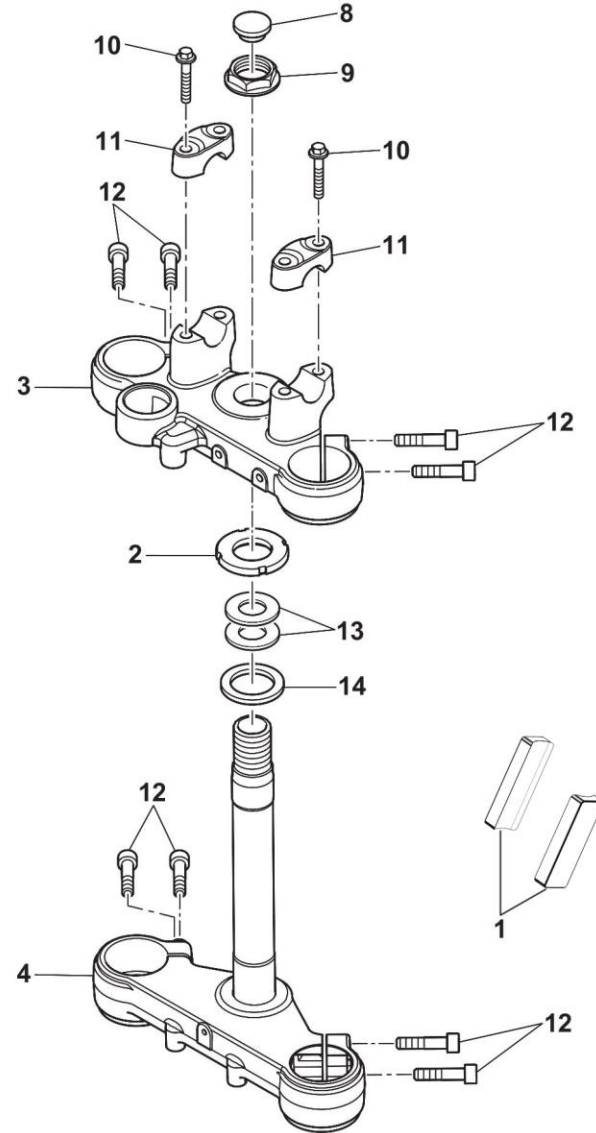
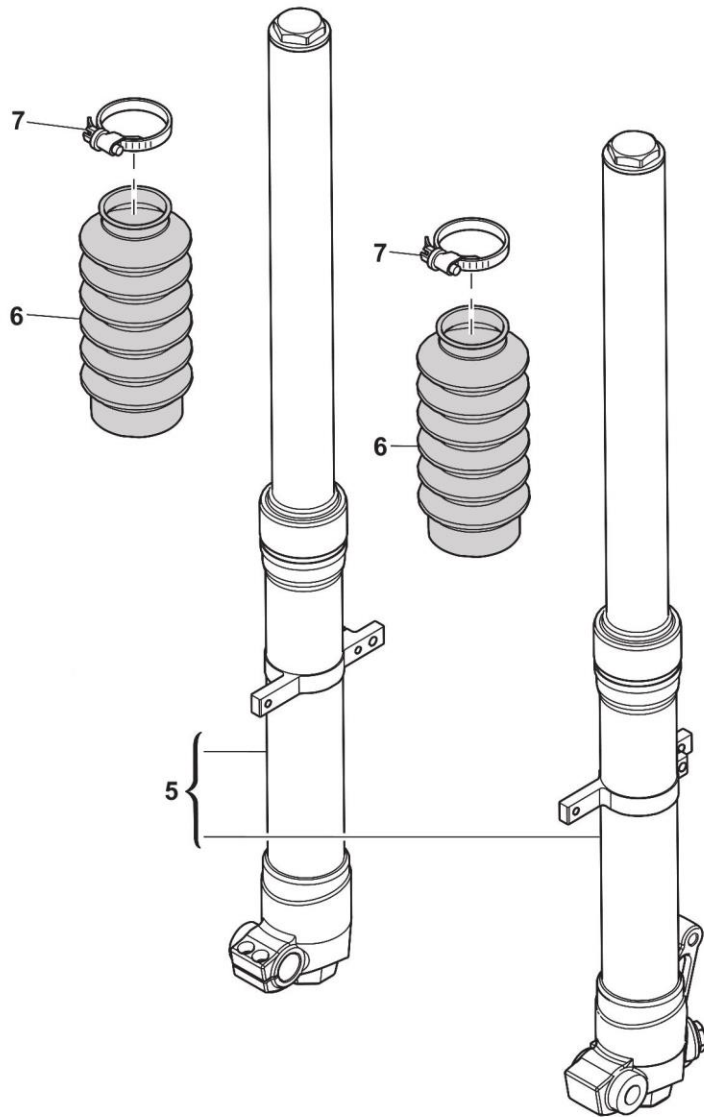

**F-08 前叉总成 FRONT FORK ASSEMBLY**

No	Code No	零部件名称	NAME	Q.ty	物料描述
1	F000P04797	侧反射器 (KM202)	Side reflector	2	零部件-511/SWM125GY-侧反射器-3C\E3-KM202-认证号: E4-3R-023712-矩形-背面弧形粘胶
2	8A0087717	方向柱锁紧螺母	Ring nut	1	零部件-RS650-方向柱锁紧螺母-M28-7075
3	F0A0P00496	方向柱上连接板	Upper connecting bracket	1	零部件-SV440-方向柱上连接板-铸铝-喷砂-CPB016/哑光黑色
4	FA00A00652	转向柱组合	Steering column combination	1	零部件-SV440-转向柱组合-锻铝-喷砂-CPB016/哑光黑色-带立柱
5	F000A02327	前减震	Front shock absorber	1	零部件-582C/SWM400-4B-前减震-左右一套-顺置减震-长度: 820mm
6	41320059	前减震防尘波纹管	Front shock absorber bellows	2	前减散件-前减震防尘波纹管-490/XY400GY-丁晴橡胶-260mm
7	F000P01063	抱箍	Anchor ear	2	零部件-SV440-抱箍
8	F000P00912	方向柱装饰盖子	Plug	1	借用-零部件-SWM440-方向柱装饰盖子
9	8A0069315	方向柱上连接板锁紧螺母	Nut	1	零部件-RS650-方向柱上连接板锁紧螺母-M26-7075
10	ZK0069056	螺钉M8*1.25*35	Screw M8*1.25*35	4	法兰六角头螺钉 M8*1.25*35-三价彩
11	F0A0P00548	方向柱卡子	Connecting clamp, handlebar tube	2	零部件-SV440-方向柱卡子-喷砂-CPB016/哑光黑色
12	60ND02558	螺钉M8*1.25*35	Screw M8*1.25*35	8	螺钉 M8*1.25*35-三价彩
13	800087745	零部件-垫片	Washer	2	零部件-方向柱垫片-带油封
14	800087736	垫圈	Washer	1	零部件-垫圈-D40.5-D29.5-THK2

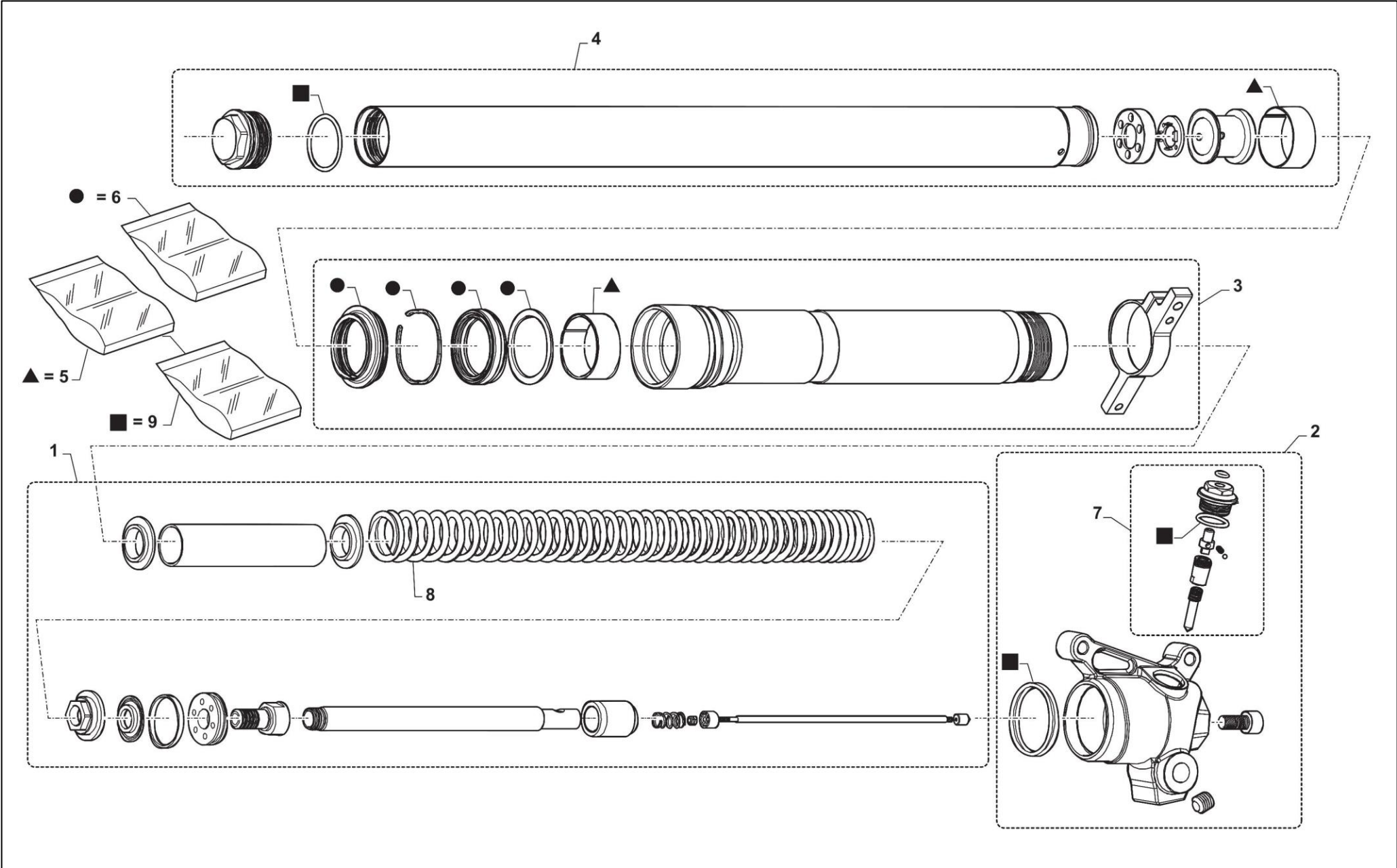

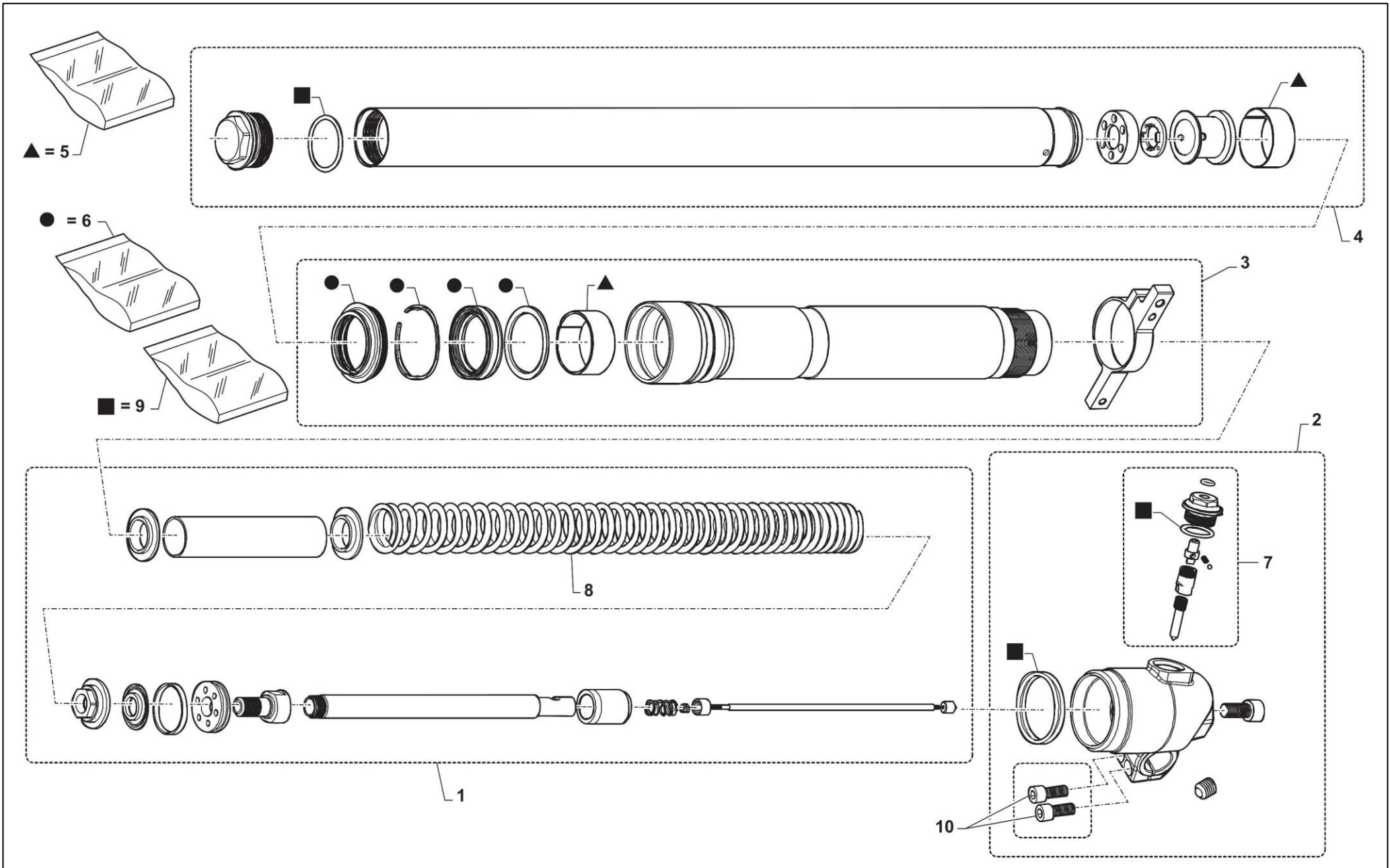

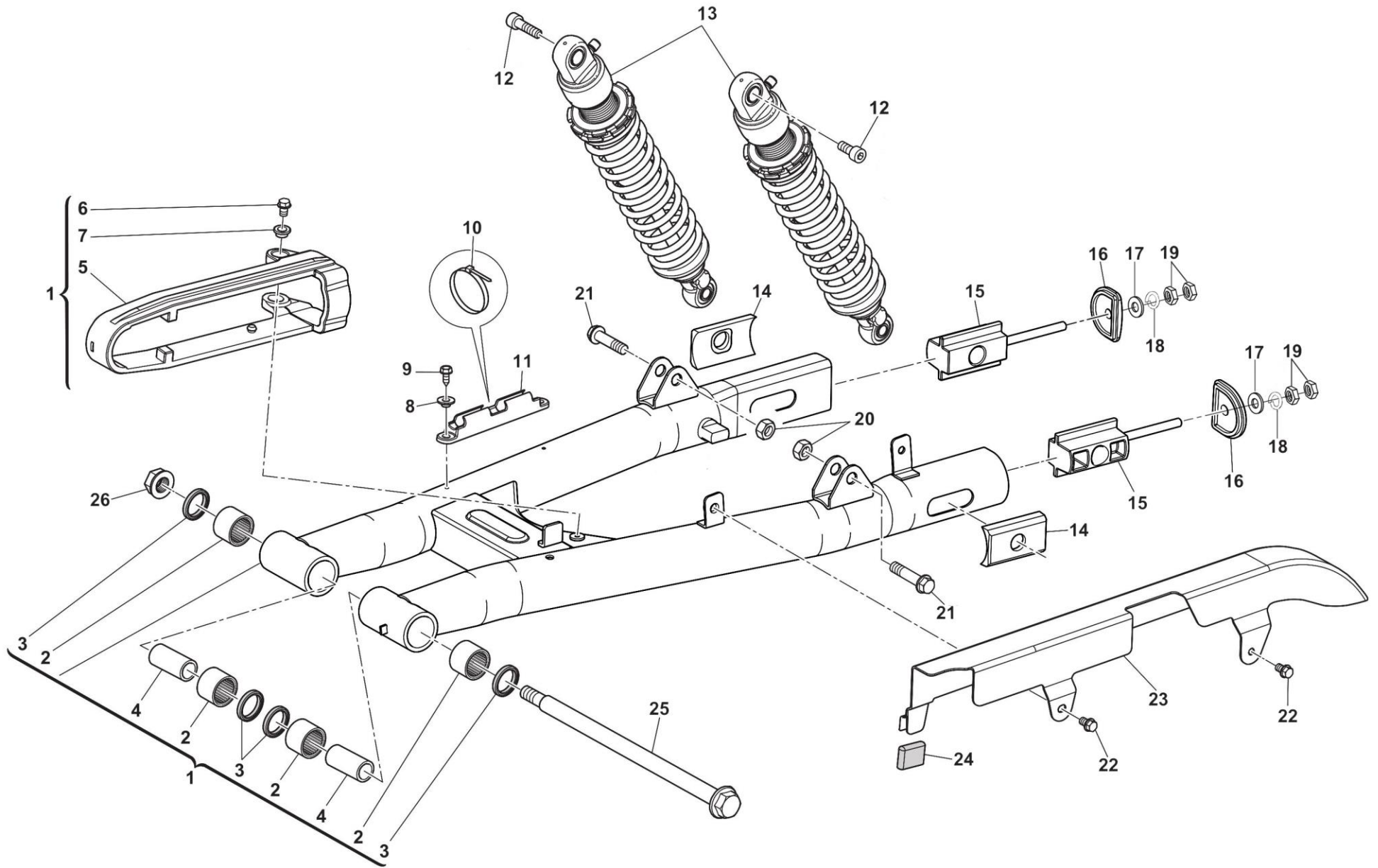



F-09 平叉及后减震 REAR SWING ARM AND SUSPENSION

No	Code No	零部件名称	NAME	Q.ty	物料描述
1	F000A02468	平叉总成	Swing arm assy	1	零部件-SV440-SIX-DAYS-SV2018 款-平叉-圆管-含轴承-油封-衬管-哑光黑色 CPB016
2	—	滚针轴承	Needle bearing	4	自带
3	—	平叉油封	Flat fork oil seal	4	自带
4	—	平叉内衬套	Flat fork inner bushing	2	自带
5	F000P02380	链条护卡	Protect clip-chain	1	借用-零部件-SV440-SIX-DAYS-SV2018 款-链条护卡-聚氨脂
6	72012225	螺栓M6*12	Bolt M6*12	2	GB/T70.1-2008- M6*12-蓝白锌
7	70120280	链条护卡安装衬套	Assembling bush-protect clip,chain bar	2	彩锌
8	800069282	翻边衬套14*7*5.25	Flanged Bush 14*7*5.25	2	翻边衬套 14*7*5.25-三价彩
9	C800067997	螺栓M5*12	Bolt M5*12	2	凸缘六角法兰面螺栓 M5*12-三价彩
10	C800056444	塑料扎带	Plastic clamp	2	借用-零部件-581A/SW500GY-塑料扎带-188*4.8
11	8000B1166	管子导线	Hose ring	1	零部件-391C/XY400-3-管子导线-PA6-孔距: 124
12	60ND02557	螺钉 M8*1.25*30	Screw M8*1.25*30	2	内六角螺钉 M8*1.25*30-三价彩
13	F000P02231	后减震	Rear shock absorber	1	零部件-582C/SWM400-4B-后减震器-左右一套-阳极氧化黑色-350mm
14	F000P02217	链条调节器外部挡块	Chain adjuster outer stop	2	零部件-SV440-SIX-DAYS-SV2018 款-链条调节器外部挡块-电泳-黑色
15	F000P02216	链条调节器	Chain bar adjuster	2	零部件-SV440-SIX-DAYS-SV2018款-链条调节器-ADC12-阳极氧化哑黑
16	F000P02218	平叉端管	Flat fork end tube	2	零部件-SV440-SIX-DAYS-SV2018 款-平叉端管-ADC12-阳极氧化哑黑
17	—	垫圈	Washer	2	自带
18	—	弹簧垫圈	Spring washer	2	自带
19	—	螺母	Nut	4	自带
20	Z00042022	螺母M10*1.25	Nut M10*1.25	2	凸缘螺母 M10*1.25-三价彩
21	C800062573	螺栓M10*1.25*40	Bolt M10*1.25*40	2	凸缘六角法兰面螺栓 M10*1.25*40-三价彩
22	C800062725	螺栓M6*10	Bolt M6*10	2	凸缘六角法兰面螺栓 M6*10-三价彩
23	F0A0P00475	链盒	Chain box	1	零部件-SV440-链盒-哑光黑 CPB016
24	73012153	链盒减震胶	Cushion-chain box	1	借用-橡胶件-61331-375-0000-链盒减震胶-375/XY250-7
25	70030169	平叉轴	Axle, rear fork	1	平叉轴-61214-390-0000-15*275mm-M14mm-蓝白锌-三价铬-40Cr-390/XY400
26	72020488	螺母M14*1.5	Nut M14*1.5	1	GB/T6187.2-2016- M14*1.5-蓝白锌

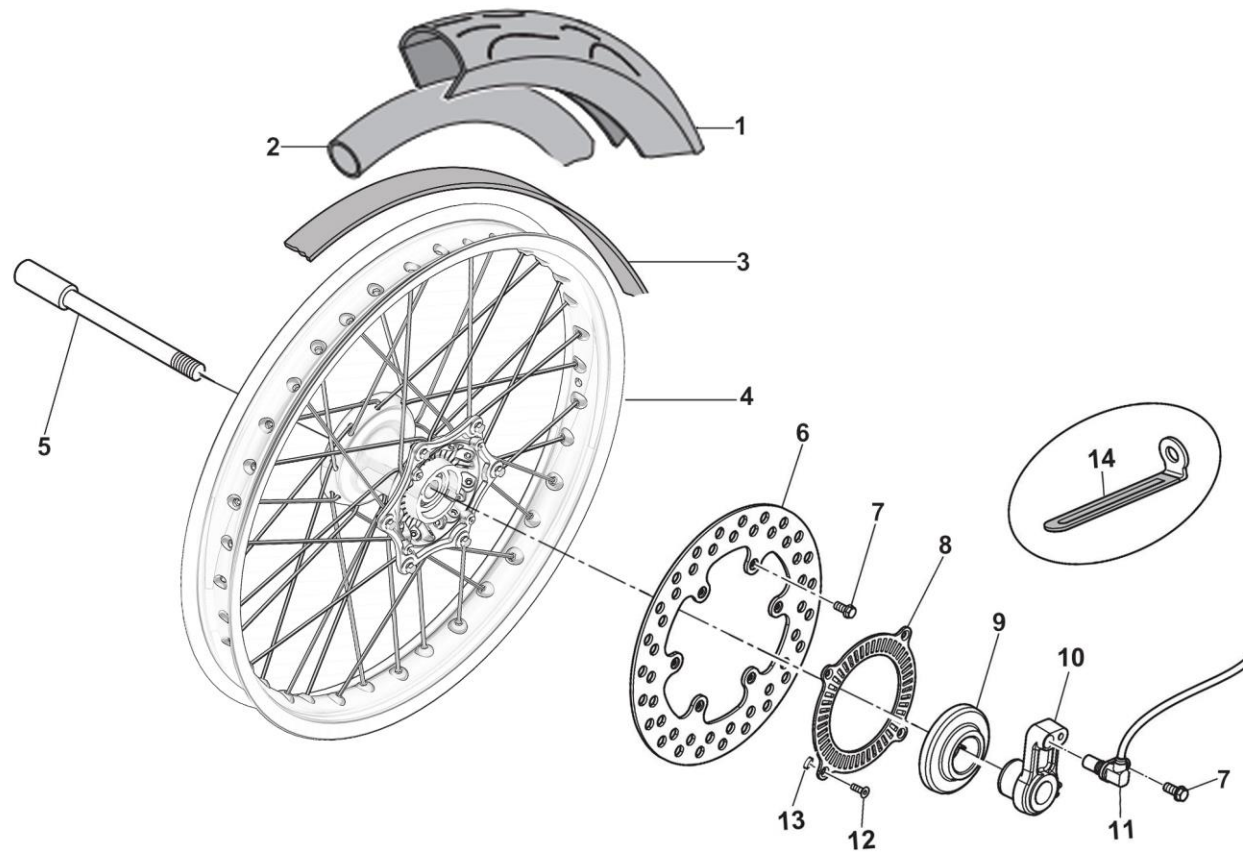

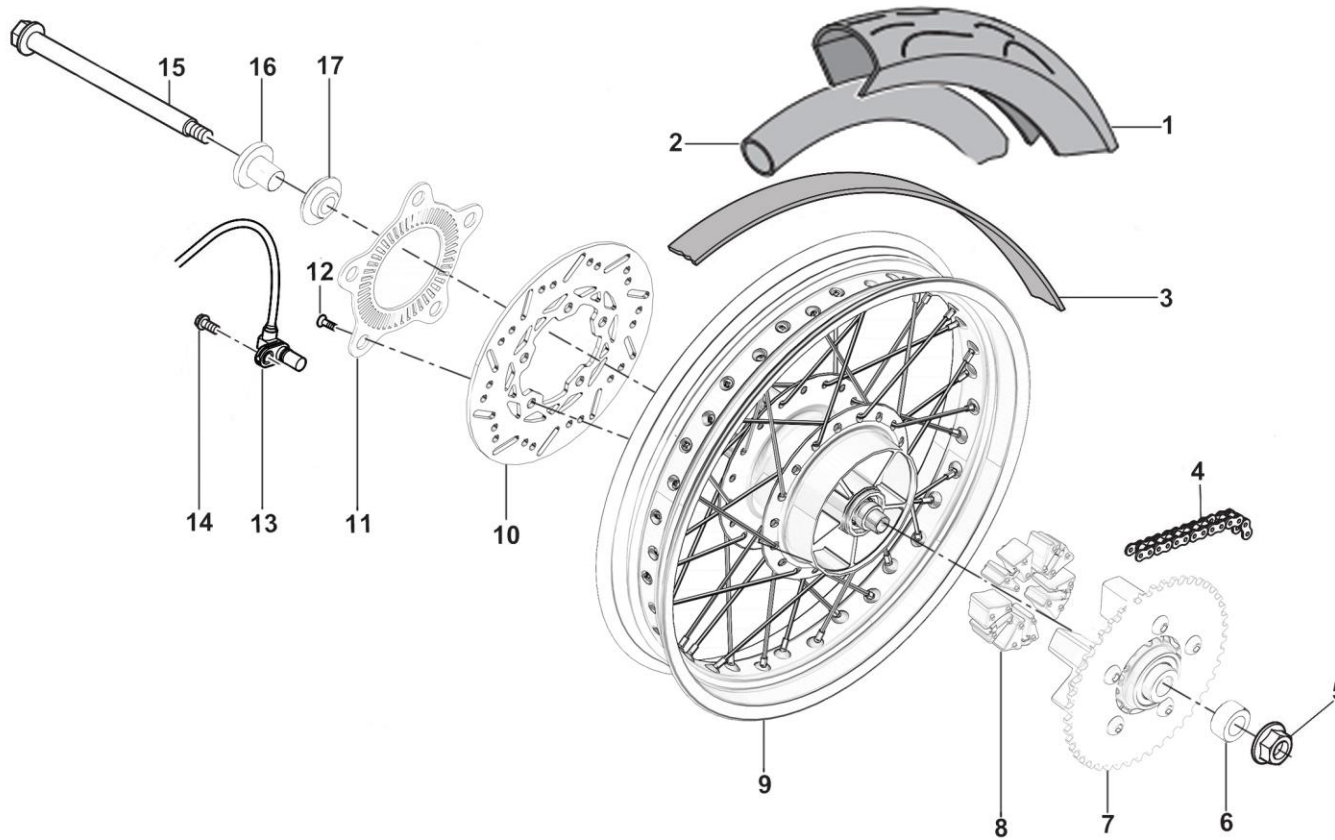

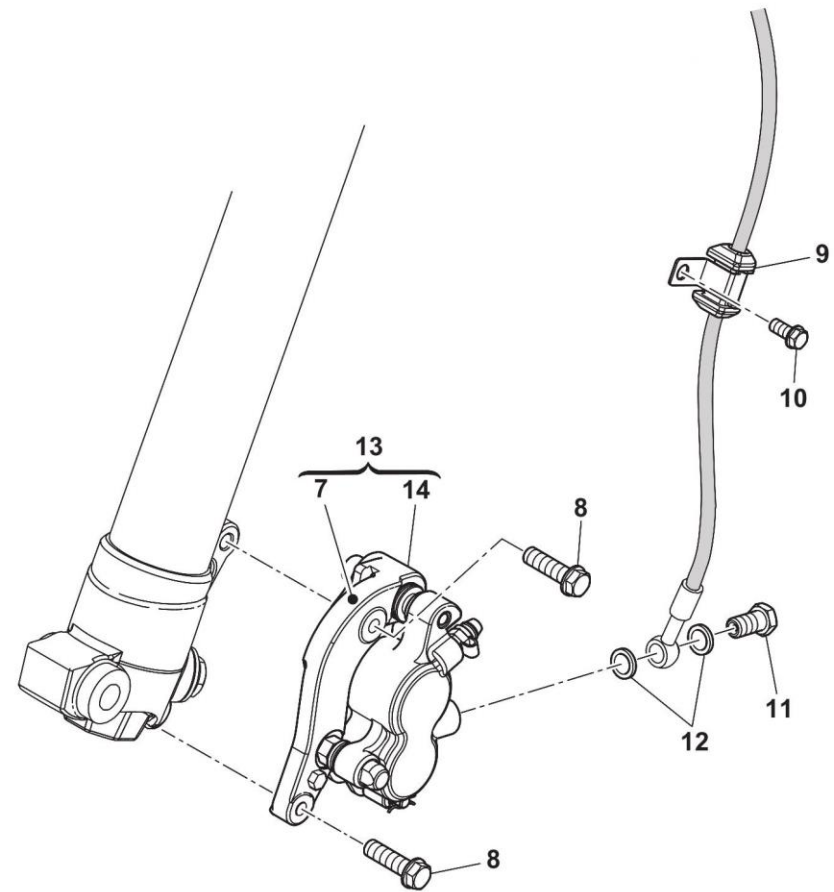
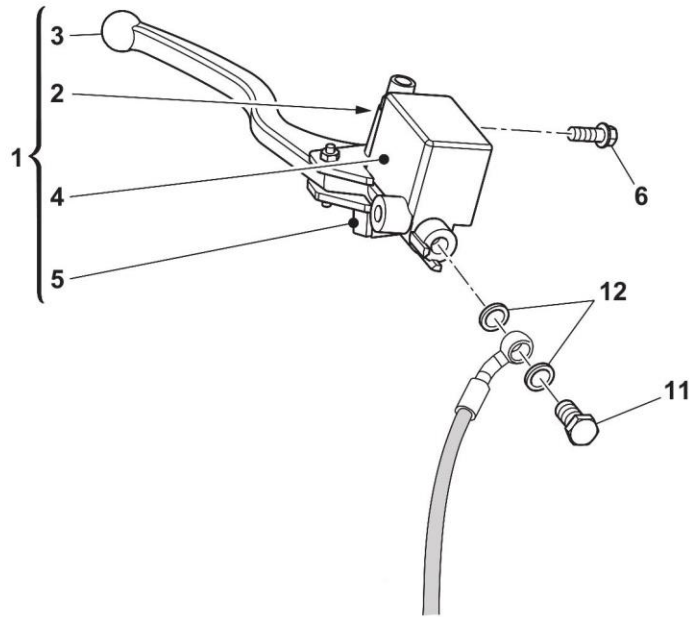

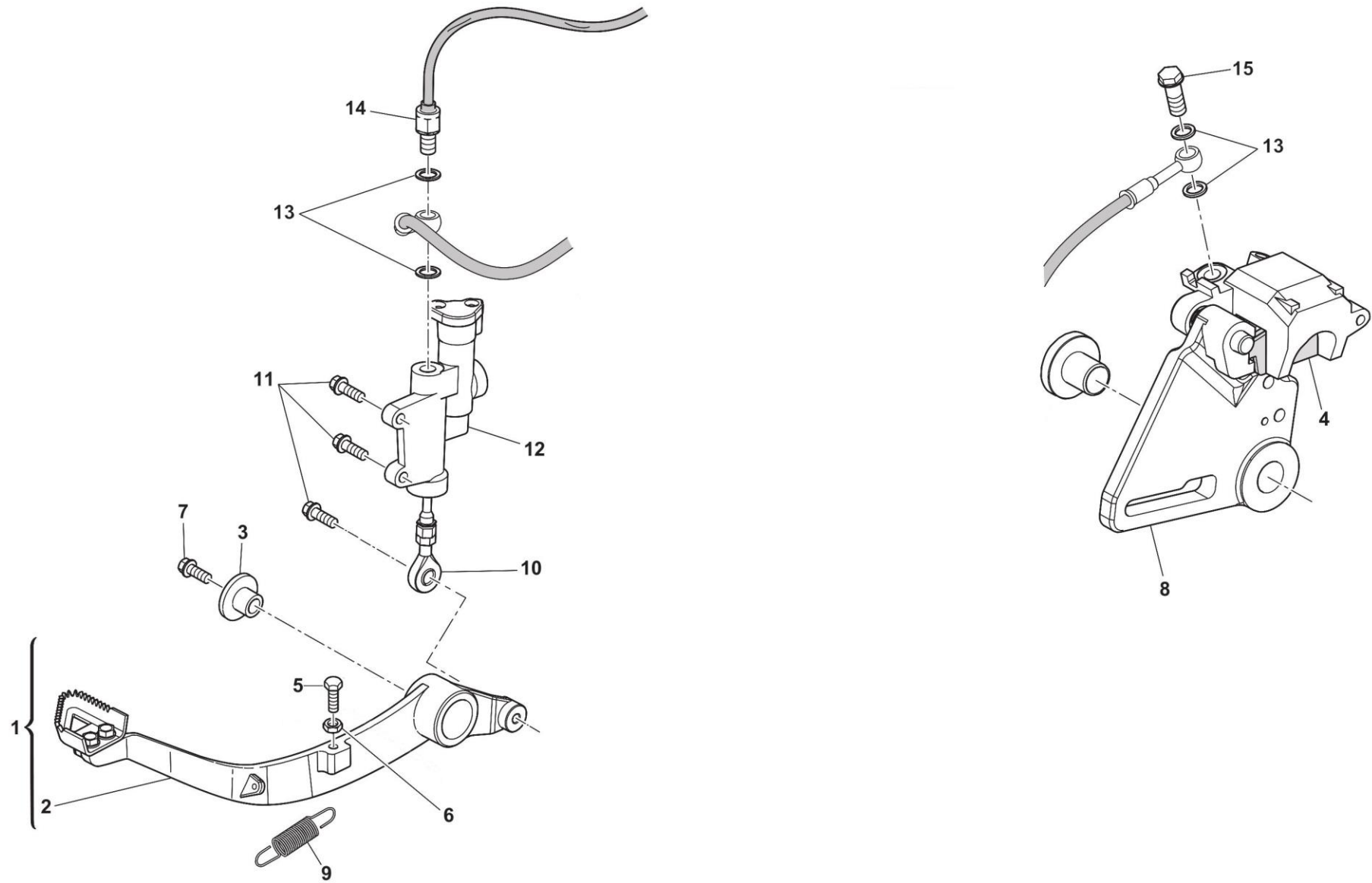

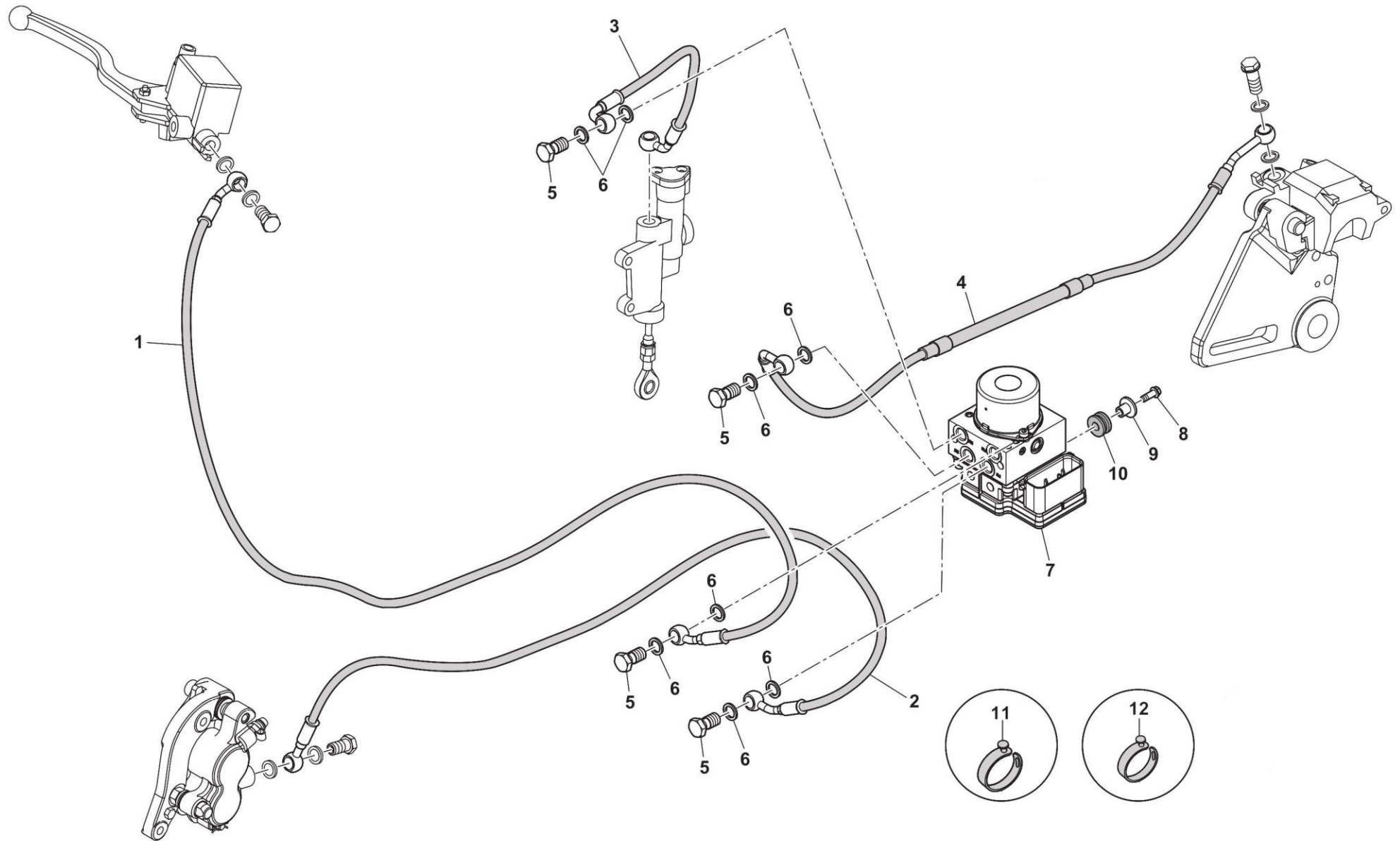

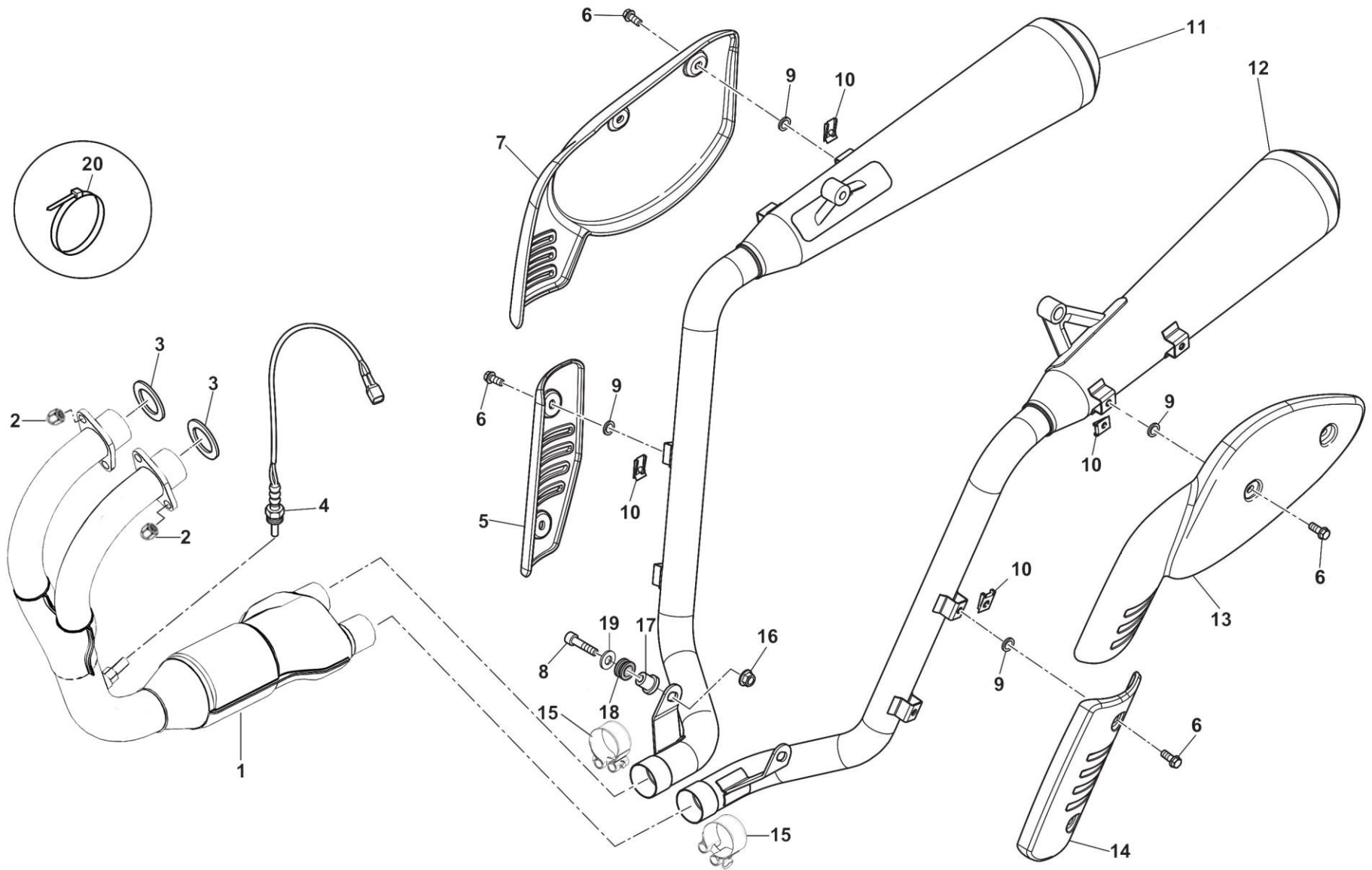



F-15 排气系统 EXHAUST SYSTEM

No	Code No	零部件名称	NAME	Q.ty	物料描述
1	18012726	前排气管	Front exhaust pipe	1	前排气管-582C/SWM400-4B-双排气管-管径 35-不锈钢-标识:e9-SWM-04716-触媒 72*110-400 目-50g-2:1:1 (触媒标识: JL7211EB211J/JJL/WXSH)-带氧传感器螺母-电喷欧五状态
2	72020492	高颈螺母M8	High necked nut M8	4	GB/T923-2009- M8-镀铬
3	18140216	消声器密封圈	seal ring, muffler	2	消声器零件-消声器密封圈-SWM440
4	31350185	氧传感器	Oxygen sensor	1	电喷部件-氧传感器-582C/SWM400-4B-迷你型-M12*1.25-刻印部品号:28488580-德尔福系统-线长 480mm
5	F000P02338	右排气管护板	Right exhaust pipe guard	1	零部件-SV440-SIX-DAYS-SV2018 款-右排气管护板-PA6
6	Z0C055703	螺栓M6*14 (内六角)	Bolt M6*14	8	螺栓 M6*14 (内六角)-黑锌
7	F000P02319	右侧板 (PA)	Right side plate	1	零部件-SV440-SIX-DAYS-SV2018 款-右侧板-双皮纹-PA6
8	60ND02558	螺钉M8*1.25*35	Screw M8*1.25*35	2	螺钉M8*1.25*35-三价彩
9	800035112	隔热垫圈	Insulation gasket	8	零部件-581A/SW500GY-隔热垫圈-EWP207-D14-D5,5-THK2
10	U00046893	夹紧螺母M6	Clip Nut M6	8	夹紧螺母 M6-三价彩
11	18012728	右消声器总成	Right exhaust muffler assy	1	右消声器-582C/SWM400-4B-不锈钢-标识:e9-SWM-02336-抱箍式
12	18012727	左消声器总成	Left exhaust muffler assy	1	左消声器-582C/SWM400-4B-不锈钢-标识:e9-SWM-02335-抱箍式
13	F000P02322	左侧板 (PA)	Left side plate	1	零部件-SV440-SIX-DAYS-SV2018 款-左侧板-双皮纹-PA6
14	F000P02337	左排气管护板	Left exhaust pipe guard	1	零部件-SV440-SIX-DAYS-SV2018 款-左排气管护板-PA6
15	—	抱箍	Hoop, air cleaner	2	自带
16	C800043928	螺母 M8*1.25	Nut M8*1.25	2	六角法兰自锁螺母 M8*1.25-三价彩
17	72040549	翻边垫圈 8.5*22*18	Washer 8.5*22*18	2	翻边垫圈 8.5*22*18-三价彩
18	73012323	消声器安装胶套	Installation rubber sleeve, muffler	2	借用-橡胶件-18716-390-0000-消声器安装胶套-390/XY400-三元乙丙橡胶(EPDM)
19	72040604	垫圈 8	Washer 8	2	垫圈 8-不锈钢
20	C800056444	塑料扎带	Plastic clamp	3	借用-零部件-581A/SW500GY-塑料扎带-188*4.8

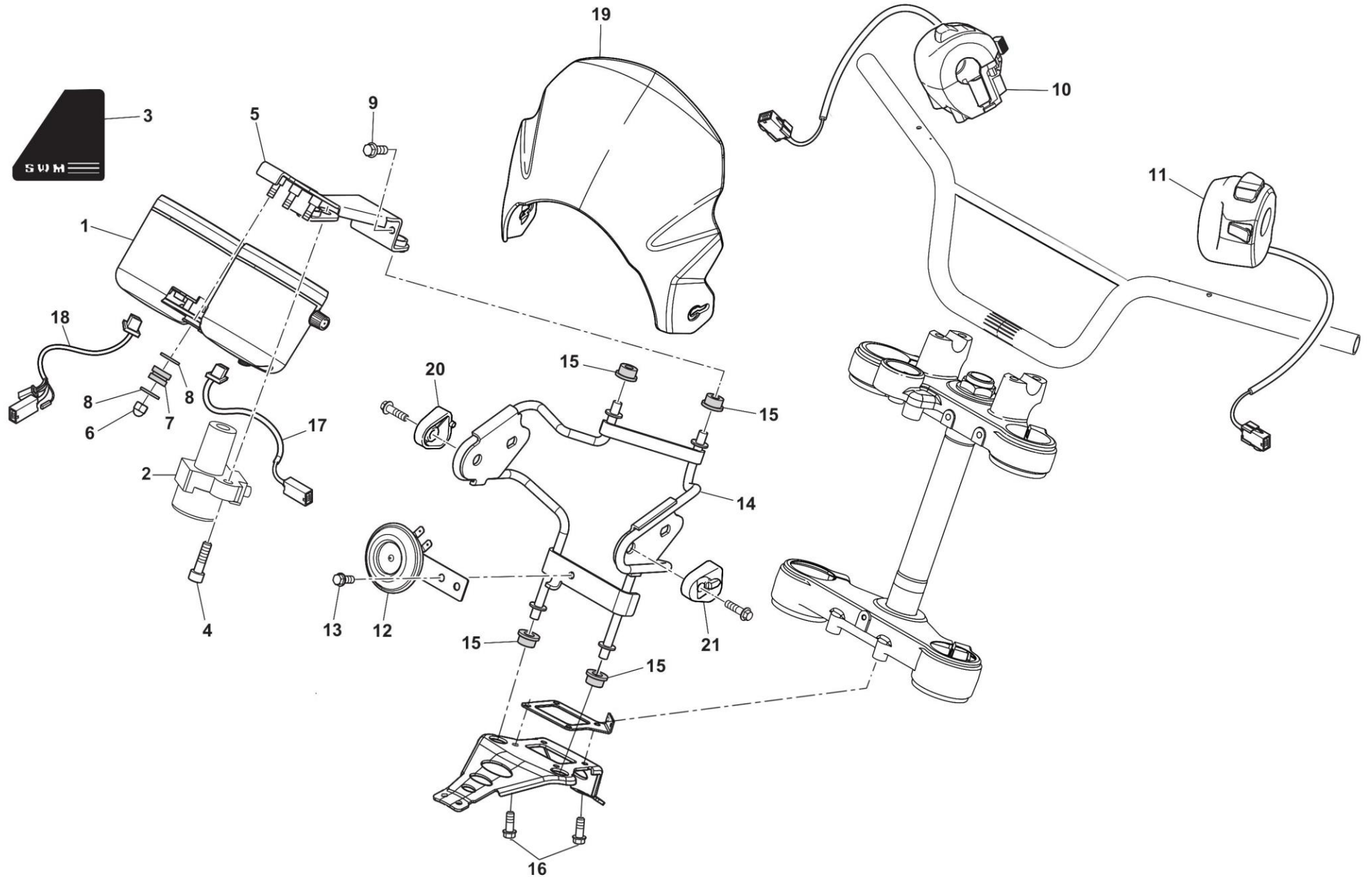



F-16 仪表 DIGITAL INSTRUMENT

No	Code No	零部件名称	NAME	Q.ty	物料描述
1	37010629	仪表总成	Gauge assembly	1	仪表总成-582C/SWM400-4B-仪表总成-数码双仪表-电喷-仪表壳哑光黑色 CPB016-仪表圈亮光黑 CPB015-SWM 标识-德尔福 CAN-欧五
2	76020504	点火锁	Ignition switch lock	1	全车锁-392/XY500-4A-二锁(490 点火锁/390 油箱锁)-密封垫丁腈橡胶(耐乙醇)-油箱锁欧 IV(不透气)-X5 钥匙/SWM 水晶标
3	F0A0P01006	SV/GT 商标牌	Logo plate	1	零部件-582C/SWM400-4B-SV/GT 商标牌
4	60ND02556	螺钉M8*1.25*25	Screw M8*1.25*25	2	HSB 螺钉 M8*1.25*25-三价彩
5	F0A0P00459	仪表支架	Meter bracket	1	零部件-SV440-仪表支架-哑光黑 CPB016
6	72020507	螺母 M6 (盖型)	Nut M6	3	GB/T923-2009- M6-不锈钢
7	73012155	侧盖工字胶套	H-shaped gasket-side cover	3	借用-橡胶件-43381-375-0000-侧盖工字胶套-375/XY250-7
8	Z00021535	垫圈6	Washer6	6	垫圈 6-三价彩
9	C800062726	螺栓M6*14	Bolt M6*14	2	凸缘六角法兰面螺栓 M6*14-三价彩
10	F000P01806	右手把开关	Handlebar switch, RH	1	零部件-SV440-右手把开关-塑料壳体-黑色
11	F000P01808	左手把开关	Handlebar switch, LH	1	零部件-SV440-左手把开关-塑料壳体-黑色
12	31080131	喇叭	Horn	1	喇叭-SWM440-黑色-支架加长至 60mm-欧标
13	ZH0067545	螺钉M6*12	Screw M6*12	1	凸缘六角头螺钉 M6*12-三价彩
14	F0A0P00486	大灯支架	Headlight bracket	1	零部件-SV440-大灯支架-哑光黑 CPB016
15	73012327	前照灯支架缓冲胶垫	Cushion-headlight bracket	4	借用-橡胶件-51319-390-0000-前照灯支架缓冲胶垫-390/XY400-天然橡胶
16	C800062726	螺栓M6*14	Bolt M6*14	4	凸缘六角法兰面螺栓 M6*14-三价彩
17	—	里程表联接线	Odometer connecting line	1	自带
18	—	转速表联接线	Tachometer connection line	1	自带
19	A000P01429	挡风玻璃	Windshield screen	1	零部件-SV440-SIX-DAYS-SV2018 款-挡风玻璃-ABS-烤漆-哑光黑 CPB016
20	A000P01427	右挡风玻璃支架	Right windshield bracket	1	零部件-SV440-右挡风玻璃支架-PA6 30 GF
21	A000P01428	左挡风玻璃支架	Left windshield bracket	1	零部件-SV440-左挡风玻璃支架-PA6 30 GF

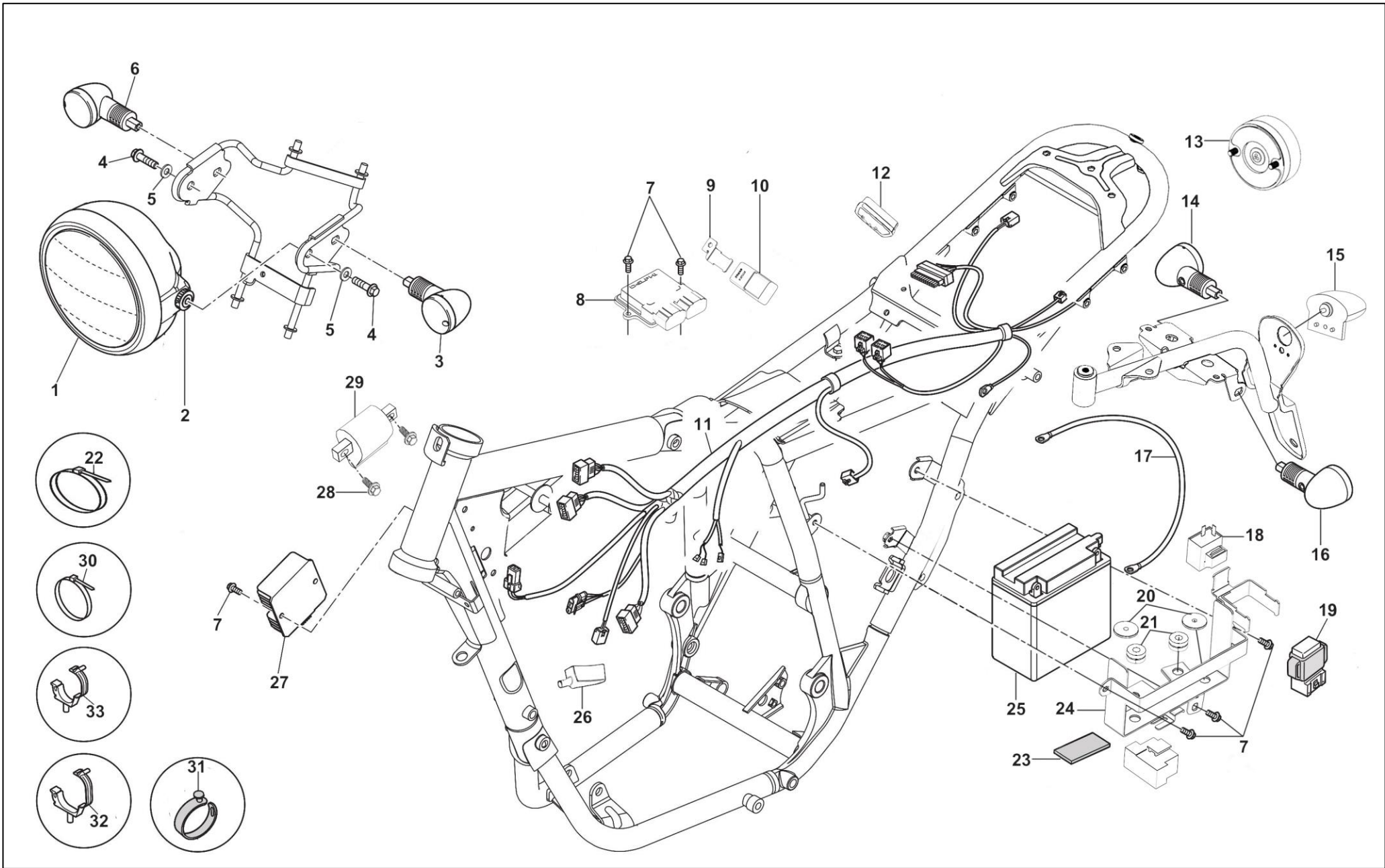



F-17 主线缆 MAIN WIRING HARNESS

No	Code No	零部件名称	NAME	Q.ty	物料描述
1	E000A02313	前照灯总成	Headlight	1	零部件-SV440-SIX-DAYS-SV2018款-前照灯总成-欧标标识-E4-0124416-带3C标识A044466-后壳ABS烤漆哑光黑-灯圈ABS烤漆亮光黑-圆形-LED-防水接头
2	F000P02714	大灯衬套	Headlamp bushing	2	零部件-582C/SWM400-4B-大灯衬套-铝合金-φ8.5*φ25-12.5
3	E000P02315	前左转向灯	Turnlight, front left	1	零部件-SV440-SIX-DAYS-SV2018款-前左转向灯-后壳注塑黑-琥珀色灯罩-圆形-LED-螺杆/螺母3价白锌-线长150-防水接头-E4-50R-002643
4	8E00B1959	螺栓M8*1.25*40	Bolt M8*1.25*40	2	凸缘六角法兰面螺栓M8*1.25*40-三价彩
5	72040236	垫圈8	Washer 8	2	GB/T97.1-2002-8-蓝白锌
6	E000P02314	前右转向灯	Turnlight, front right	1	零部件-SV440-SIX-DAYS-SV2018款-前右转向灯-后壳注塑黑-琥珀色灯罩-圆形-LED-螺杆/螺母3价白锌-线长150-防水接头-E4-50R-002643
7	ZH0067545	螺钉M6*12	Screw M6*12	7	凸缘六角头螺钉M6*12-三价彩
8	31350184	ECM发动机电子控制模块	ECM engine electronic control module	1	电喷部件-20800-582C-0000-ECM发动机电子控制模块-582C/SWM400-4B-MT05.3-控制大灯长亮-欧五-德尔福系统
9	73032659	辅助继电器支架	Auxiliary relay bracket	1	冲压件-31681-531A-0000-辅助继电器支架-531A/SWM125-4A-喷塑黑色-铁质
10	31270006	风扇控制继电器	Fan control relay	1	风扇控制继电器-778/XY300ST-5E
11	31061629	主电缆	Main cable	1	主电缆-582C/SWM400-4B-汽车QB-B线缆-尼面胶带-加厚亮PVC管-仪表带CAN协议-赛福ABS系统-欧五-德尔福系统
12	73012553	OBD接头防尘套	OBD connector dustproof set	1	借用-橡胶件-OBD接头防尘套-390J/XY400-2
13	F000P02513	尾灯总成	Taillight	1	零部件-SV440-SIX-DAYS-SV2018款-尾灯-壳体注塑黑-红色灯罩-圆形-LED-线长720-防水接头-E8-50R-001633
14	E000P02316	后右转向灯	Turnlight, rear right	1	零部件-SV440-SIX-DAYS-SV2018款-后右转向灯-后壳注塑黑-琥珀色灯罩-圆形-LED-螺杆/螺母3价白锌-线长450-防水接头-E4-50R-002643
15	32090077	后牌照灯	Rear license plate light	1	后牌照灯-35420-306E-0000-306E/XY100-7A-线长350mm
16	E000P02317	后左转向灯	Turnlight, rear left	1	零部件-SV440-SIX-DAYS-SV2018款-后左转向灯-后壳注塑黑-琥珀色灯罩-圆形-LED-螺杆/螺母3价白锌-线长450-防水接头-E4-50R-002643
17	31320027	搭铁线	Ground wire	1	搭铁线-582C/SWM400-4B-QV线-黑色8平方毫米-端子(DJ4336-6A/DJ431-6D)-长550mm
18	31040039	闪光继电器	Flash relay	1	闪光继电器-电子式-带缺灯提示-核定功率4W-LED专用-SV440
19	E000P02437	起动继电器	Starting relay	1	零部件-SD650-起动继电器
20	73010197	电瓶缓冲胶	Cushion-battery	2	借用-电瓶缓冲胶-XY125VIII
21	73012629	蓄电池支架减震垫	Shock pad for battery bracket	2	借用-橡胶件-34237-395C-0000-蓄电池支架减震垫-395C/XY650-A-天然橡胶

